

NUMÉRO 8 / ÉDITION 2024

BRETAGNE<sup>BE</sup>

# LE GUIDE DES LOCATIONS

Fréhel - Plévenon - Saint-Cast-le-Guildo - Matignon  
Saint-Jacut-de-la-Mer - Beaussais-sur-Mer

[www.dinan-capfrehel.com](http://www.dinan-capfrehel.com)

 **DINAN  
CAP FRÉHEL**  
CHAQUE INSTANT EST UN VOYAGE

© Les Conteurs

# TAXE DE SÉJOUR 2024

## Tarifs applicables sur DINAN AGGLOMÉRATION

Délibération du 26/06/2023.

Période de perception : du 1er janvier au 31 décembre

Catégories d'hébergement	Tarifs
Palaces	2,50€
Hôtels de tourisme 5 étoiles, résidences de tourisme 5 étoiles, meublés de tourisme 5 étoiles	2,00€
Hôtels de tourisme 4 étoiles, résidences de tourisme 4 étoiles, meublés de tourisme 4 étoiles	1,50 €
Hôtels de tourisme 3 étoiles, résidences de tourisme 3 étoiles, meublés de tourisme 3 étoiles	1,20 €
Hôtels de tourisme 2 étoiles, résidences de tourisme 2 étoiles, meublés de tourisme 2 étoiles, villages de vacances 4 et 5 étoiles	0,90 €
Hôtels de tourisme 1 étoile, résidences de tourisme 1 étoile, meublés de tourisme 1 étoile, villages de vacances 1, 2 et 3 étoiles, auberges collectives	0,75 €
Chambres d'hôtes	0,75 €
Terrains de campings et terrains de caravanage classés en 3, 4 et 5 étoiles et tout autre terrain d'hébergement de plein air de caractéristiques équivalentes, emplacements de camping-cars et parcs de stationnement touristiques par tranches de 24 heures	0,55 €
Terrains de campings et terrains de caravanage classés en 1 et 2 étoiles et tout autre terrain d'hébergement de plein air de caractéristiques équivalentes, ports de plaisance	0,20 €
<b>Mode de calcul de la taxe de séjour :</b>	
Tarif applicable à la catégorie d'hébergement concernée : nombre de personnes assujetties x nombre de nuits du séjour.	

### LES HÉBERGEMENTS NON CLASSÉS

Hébergements non classés	Taux
Tout hébergement en attente de classement ou sans classement à l'exception des hébergements de plein air et des chambres d'hôtes	3%
<b>Mode de calcul de la taxe de séjour** :</b>	
(Tarif du séjour à la nuitée / nombre de personnes accueillies* x 3%) x nombre de personnes assujetties x nombre de nuits du séjour.	
*Le calcul du tarif à la nuitée est réalisé sur le nombre de personnes reçues à chaque séjour (adultes et enfants)	
**Le montant de la taxe est plafonné à 2,50€ par nuit et par personne ( modification de la loi de finances pour 2021 votée le 29-12-2020).	

### EXONÉRATIONS

- Les personnes mineures (-18 ans)
- Les titulaires d'un contrat de travail saisonnier employés dans une commune du territoire
- Les personnes bénéficiant d'un hébergement d'urgence ou d'un relogement temporaire
- Les personnes dont le loyer journalier est inférieur à 1€.

**ATTENTION** : une personne qui loue un hébergement touristique en dehors de sa commune de résidence, même si elle se situe sur le territoire de Dinan Agglomération, est assujettie à la taxe de séjour ( modification de l'article 2333-29 du CGCT).

# LOCATIONS DE VACANCES / RÉSIDENCE DE TOURISME

**Studio de Milena - Madame  
Blondeau**  
3 étoiles 3 clés  
CléVacances  
77, rue de Joliet  
22650 - Beaussais-sur-Mer

+33 (0)6 75 86 99 95  
+33 (02) 96 27 38 14  
milena.blondeau@orange.fr



**Meublés et Gîtes**



**3 personnes - 0 chambre(s)**

**Ouvert du vendredi 29 mars 2024 au samedi 12 octobre 2024**

Nuitée (Meublés) : 65€ à 70€ - D'octobre à juin.

Semaine (meublé) : 455€ à 490€ - Juillet, août, septembre.

**Villa Kermarec**  
4 étoiles 3 clés  
CléVacances, Atout France  
33 Lotissement La Vallée d'Émeraude  
22650 - Beaussais-sur-Mer

06 32 29 20 15  
06 48 73 48 37  
jpkarine14@gmail.com



**Meublés et Gîtes**



**Charte éco-responsable**

**4 personnes - 2 chambre(s)**

**Ouvert du lundi 01 janvier 2024 au mardi 31 décembre 2024**

Semaine (meublé) : 511€ à 1022€ -

Basse Saison : 511€ à 595€ - Octobre à mars, hors vacances scolaires

Moyenne Saison : 546€ à 616€ - Avril, mai, juin, septembre et les vacances scolaires

Haute saison : 770€ à 1022€ -

**Chez "mimi"**  
3 étoiles 3 clés  
CléVacances, Atout France  
77, rue de Joliet  
22650 - Beaussais-sur-Mer

06 75 86 99 95  
02 96 27 38 14  
milena.blondeau@orange.fr



**Meublés et Gîtes**



**5 personnes - 2 chambre(s)**

**Ouvert du vendredi 29 mars 2024 au samedi 12 octobre 2024**

Nuitée (Meublés) : 90€ - 13/03 au 01/05 3 nuits min.

Semaine (meublé) : 630€ - Haute saison, à la semaine uniquement

**Ty Manou**  
1 étoile 1 clé  
Atout France *Visité par l'Office de tourisme*  
le 01/06/2023  
1 impasse Saint-Jean  
22650 - Beaussais-sur-Mer

+33 6 74 55 68 01  
th.cohuet@orange.fr



**Meublés et Gîtes**



**5 personnes - 2 chambre(s)**

**Ouvert du samedi 30 mars 2024 au jeudi 31 octobre 2024**

Semaine (meublé) : 380€ à 680€ -

Basse Saison : 380€ - Avril, mai, juin, septembre et octobre - hors vacances scolaires

Moyenne Saison : 450€ - Vacances scolaires

Haute saison : 680€ - Haute saison

**Maison de Mmes Macé**  
2 clés  
CléVacances  
9 Rue de la Fontaine  
22130 - Créhen

02 96 84 00 42  
06 81 64 48 15  
gitemace@orange.fr



**Meublés et Gîtes**



**5 personnes - 2 chambre(s)**

**Ouvert du lundi 01 janvier 2024 au mardi 31 décembre 2024**

Semaine (meublé) : 385€ à 530€ -

Basse Saison : 385€ -

Moyenne Saison : 410€ -

Haute saison : 530€ -

**Les Gîtes du Pêcheur - La Houle**  
4 étoiles 4 épis  
Gîtes de France  
86 bis Rue St-Michel  
LES HOPITAUX  
22430 - Erquy

02 96 33 05 58  
www.gites-du-pecheur.com  
06 07 14 29 66  
contact@gitesdupecheur.com



**Meublés et Gîtes**



**4 personnes - 2 chambre(s)**

**Ouvert du lundi 01 janvier 2024 au samedi 04 janvier 2025**

Week-end (meublé) : 350€ à 460€ - 2 nuits

Basse Saison : 539€ - Janvier, Février, Mars, Octobre, Novembre, Décembre (hors vacances scolaires)

Moyenne Saison : 686€ à 805€ - Avril, Mai, Juin, Septembre et petites vacances scolaires

Haute saison : 903€ à 1659€ - Juillet, Août

**Besoin de plus de détails et photos ?**

Consultez : [www.dinan-capfrehel.com/votre-sejour/ou-dormir](http://www.dinan-capfrehel.com/votre-sejour/ou-dormir)

Mise à jour le 30/03/2024

# LOCATIONS DE VACANCES / RÉSIDENCE DE TOURISME

**Les Gîtes du Pêcheur - La Roche Noire**  
4 étoiles 4 épis  
Gîtes de France  
86 bis Rue St-Michel  
LES HOPITAUX

02 96 33 05 58  
06 07 14 29 66

contact@gitesdupecheur.com  
www.gites-du-pecheur.com



Meublés et Gîtes



6 personnes - 3 chambre(s)

Ouvert du lundi 01 janvier 2024 au samedi 04 janvier 2025

**Appartement de Mme Le Douarin**  
3 étoiles 3 clés  
CléVacances, Atout France  
8 Allée du Parc  
Sables d'Or les Pins  
22240 - Fréhel

06 08 31 17 46  
france.ledouarin@wanadoo.fr



Meublés et Gîtes



2 personnes - 1 chambre(s)

Ouvert du samedi 30 mars 2024 au samedi 14 septembre 2024

Basse Saison : 588€ - Janvier, Février, Mars, Octobre, Novembre, Décembre (hors vacances scolaires)

Moyenne Saison : 714€ à 903€ - Avril, Mai, Juin, Septembre et petites vacances scolaires

Haute saison : 994€ - Juillet, Août

Week-end (meublé) : 420€ à 490€ - 2 nuits

Semaine (meublé) : 470€ à 620€ -

Basse Saison : 470€ - Mars, avril et septembre

Moyenne Saison : 570€ - Mai et juin

Haute saison : 670€ - du 07 Juillet au 07 septembre

**Résidence la Carquois - n°1 - 4 pers**  
2 étoiles 2 clés  
CléVacances, Atout France  
Rue des Carriers  
La Carquois  
22240 - Fréhel

02 96 41 55 46

residencelacarquois@gmail.com  
residencedelacarquois.com



Meublés et Gîtes



4 personnes - 2 chambre(s)

Ouvert du samedi 16 mars 2024 au samedi 09 novembre 2024

**Les gîtes du Buisson - La Cabane à Bois**  
3 étoiles  
Bienvenue à la Ferme  
21 Lieu-dit Le Buisson  
22240 - Fréhel

02 96 41 56 27

06 81 29 24 29

remyruault@orange.fr  
www.gites-du-buisson.fr



Meublés et Gîtes



4 personnes - 2 chambre(s)

Ouvert du lundi 01 janvier 2024 au mardi 31 décembre 2024

Semaine (meublé) : 361€ à 805€ -

Basse Saison : 361€ à 434€ - Du 16/03 au 14/06 et du 31/08 au 08/11

Moyenne Saison : 462€ à 606€ - Du 15/06 au 28/06 et du 24/08 au 30/08

Haute saison : 694€ à 805€ - Du 29/06 au 23/08

Semaine (meublé) : 460€ à 890€ -

Basse Saison : 460€ -

Moyenne Saison : 560€ -

Haute saison : 890€ -

Week-end (meublé) : 200€ à 240€ -

Tarif animal : € - En fonction de la durée du séjour

**Villa Kéryty**  
3 étoiles  
Atout France  
Place de Bretagne  
Sables d'Or les Pins  
22240 - Fréhel

06 33 59 95 16

helene.turmel@gmail.com  
www.villa-kerity.com/



Meublés et Gîtes



4 personnes - 2 chambre(s)

Ouvert du lundi 01 janvier 2024 au mardi 31 décembre 2024

**Appartement de Mme Touminet**  
3 étoiles  
Atout France  
6, allée de la Plage  
Sables-d'Or-les-Pins  
22240 - Fréhel

06 61 52 48 26

odile.touminet@orange.fr



Meublés et Gîtes



5 personnes - 2 chambre(s)

Ouvert du lundi 01 janvier 2024 au mardi 31 décembre 2024

Semaine (meublé) : 798€ à 997,5€ -

Nuitée (Meublés) : 120€ à 150€ - Minimum 2 nuitées en basse saison et 5 nuitées en haute saison

Ménage fin de séjour : 75€ -

Basse Saison : 350€ - plus taxe de séjour

Moyenne Saison : 450€ - plus taxe de séjour

Haute saison : 700€ - plus taxe de séjour

Autres : 10€ à 15€ - location linge (linge de toilette, draps, torchon ou draps de plage)

Ménage fin de séjour : 60€ - En option

**Besoin de plus de détails et photos ?**

Consultez : [www.dinan-capfrehel.com/votre-sejour/ou-dormir](http://www.dinan-capfrehel.com/votre-sejour/ou-dormir)

Mise à jour le 30/03/2024

# LOCATIONS DE VACANCES / RÉSIDENCE DE TOURISME

## Résidence la Carquois - 6 pers

2 étoiles 2 clés  
CléVacances, Atout France  
Rue des Carriers  
La Carquois  
22240 - Fréhel

07 79 96 51 56

residencelacarquois@gmail.com  
residencedelacarquois.com



### Meublés et Gîtes



6 personnes - 3 chambre(s)

Ouvert du samedi 16 mars 2024 au samedi 09 novembre 2024

Semaine (meublé) : 434€ à 909€ -  
Basse Saison : 434€ à 508€ - Du 16/03 au 14/06 et du 31/08 au 08/11  
Moyenne Saison : 565€ à 716€ - Du 15/06 au 28/06 et du 24/08 au 30/08  
Haute saison : 785€ à 909€ - Du 29/06 au 23/08

## Les gîtes du Buisson - La Prairie

3 étoiles 3 clés  
CléVacances, Bienvenue à la Ferme, Accueil  
Vélo, Atout France  
Le Buisson  
22240 - Fréhel

02 96 41 56 27

06 81 29 24 29

remyrault@orange.fr  
www.gites-du-buisson.fr



### Meublés et Gîtes



Handicap moteur, Handicap  
mental, Handicap auditif

6 personnes - 3 chambre(s)

Ouvert du lundi 01 janvier 2024 au mardi 31 décembre 2024

Semaine (meublé) : 580€ à 1150€ -  
Basse Saison : 580€ -  
Moyenne Saison : 720€ - Tarif pour 4 (25€/pers sup)  
Haute saison : 1150€ - Tarif pour 4 (25€/pers sup)  
Week-end (meublé) : 220€ à 250€ -

L'Ecurie  
2 étoiles  
Atout France  
Grand Pont Bourdais  
22240 - Fréhel

02 96 41 46 59

07 81 33 39 59

06 29 61 85 14



### Meublés et Gîtes



8 personnes - chambre(s)

Ouvert du vendredi 01 mars 2024 au lundi 04 novembre 2024

Semaine (meublé) : 490€ à 680€ -  
Moyenne Saison : 490€ à 520€ - Mars à novembre, hors vacances scolaires et juillet/  
août  
Haute saison : 630€ à 680€ - Juillet et août

## Résidence Lagrange "Cap Green"

3 étoiles  
Atout France  
17 avenue du Golf  
Sables-d'Or-les-Pins  
22240 - Fréhel

02 96 41 53 10

04 26 70 80 45

cap-green@lagrange-vacances.com  
www.vacances-lagrange.com/vacances-  
location-mer-montagne,logements-  
bretagne-et-loire-atlantique,sables-d-or



### Résidence de Tourisme



402 personnes - 79 chambre(s)

Ouvert du samedi 20 janvier 2024 au samedi 02 novembre 2024

Semaine appartement (en résidences) : 275€ à 1030€ - sur la base d'un appartement  
occupé par 4 personnes.  
Semaine appartement (en résidences) : 295€ à 1125€ - sur la base d'un appartement  
occupé par 5 personnes  
Semaine appartement (en résidences) : 325€ à 1250€ - Sur la base d'un appartement  
occupé par 6 personnes

La Ferme du Golf  
3 étoiles  
Atout France  
Gîte atypique et artistique  
Le Domaine de la Ferme du Golf  
Lieu dit La Buglais

06 11 93 53 48

amarrages22@gmail.com

lafermedugolf.com



### Meublés et Gîtes



14 personnes - 7 chambre(s)

Ouvert du lundi 01 janvier 2024 au mardi 31 décembre 2024

: 600€ à 1000€ -  
Moyenne Saison : 4500€ à 6500€ -  
: 5000€ à 7500€ -  
: 5000€ à 7500€ -  
Mois (meublé) : 7500€ -  
: 2500€ à 3000€ -

## Chambres au Cocon de Matignon

4 étoiles  
Atout France  
3 Rue Docteur A. Jobert  
22550 - Matignon

06 58 85 97 93

lecocondematignon@gmail.com  
https://www.lecocondematignon.com/



### Meublés et Gîtes



4 personnes - 2 chambre(s)

Ouvert du lundi 01 janvier 2024 au mardi 31 décembre 2024

Basse Saison : 70€ - De Janvier à Mars - pour deux personnes  
Moyenne Saison : 70€ - D'Avril à Juin et de Septembre à Décembre - pour deux  
personnes  
Haute saison : 85€ - Juillet-Août - pour deux personnes

**Besoin de plus de détails et photos ?**

Consultez : [www.dinan-capfrehel.com/votre-sejour/ou-dormir](http://www.dinan-capfrehel.com/votre-sejour/ou-dormir)

Mise à jour le 30/03/2024

## Le Cocon de Matignon

4 étoiles  
Atout France  
3 Rue Docteur A. Jobert  
22550 - Matignon

06 58 85 97 93

lecocondematignon@gmail.com  
<https://www.lecocondematignon.com/>



Meublés et Gîtes



10 personnes - 5 chambre(s)

Ouvert du lundi 01 janvier 2024 au mardi 31 décembre 2024

## Appartement de M. Richard

2 étoiles  
Atout France Visité par l'Office de tourisme  
le 13/06/2021  
22 rue des Buis  
22130 - Plancoët

02 96 84 28 98

06 52 88 82 85



Meublés et Gîtes



3 personnes - 1 chambre(s)

Ouvert du lundi 01 janvier 2024 au mardi 31 décembre 2024

Semaine (meublé) : 1120€ à 1750€ -

Basse Saison : 160€ - Tarif à la nuitée - de Janvier à Mars

Moyenne Saison : 200€ - Tarif à la nuitée - d'Avril à Juin et de Septembre à Décembre

Haute saison : 250€ - Tarif à la nuitée - Juillet-Août

Semaine (meublé) : 310€ à 380€ -

Basse Saison : 310€ -

Moyenne Saison : 330€ -

Haute saison : 380€ -

Week-end (meublé) : 170€ -

## Gîte du Petit Trait

Non Classé 3 épis  
Gîtes de France  
Le Petit Trait  
22130 - Plancoët

02 99 60 13 98

06 08 11 74 89  
marieclaire.gueguen@free.fr



Meublés et Gîtes



4 personnes - 3 chambre(s)

Ouvert du lundi 01 janvier 2024 au mardi 31 décembre 2024

## Gîte Cosy

3 étoiles  
Atout France  
La Corbinais  
16 rue de la Porte du Clos  
22130 - Plancoët

06 07 36 58 10

bb-doc@hotmail.fr



Meublés et Gîtes



4 personnes - 2 chambre(s)

Ouvert du lundi 01 janvier 2024 au mardi 31 décembre 2024

Semaine (meublé) : 320€ à 560€ -

Basse Saison : 320€ - location linge de toilette

Moyenne Saison : 350€ à 420€ - location linge de toilette

Haute saison : 560€ - location linge de toilette

Semaine (meublé) : 399€ à 515€ - Ménage 15€ + 1€/adulte/nuit

Nuitée (Meublés) : 60€ à 70€ - Ménage 15€ + 1€/adulte/nuit

## Gîte de charme

3 étoiles  
Atout France  
La Corbinais  
16 rue de la Porte du Clos  
22130 - Plancoët

06 07 36 58 10

bb-doc@hotmail.fr



Meublés et Gîtes



6 personnes - 3 chambre(s)

Ouvert du lundi 01 janvier 2024 au mardi 31 décembre 2024

Semaine (meublé) : 565€ à 631€ - ménage 20€ + taxe séjour 1,20 €/adulte/nuit.

Nuitée (Meublés) : 85€ à 95€ - Merci de contacter le propriétaire

## Gîte Chat Loupe - l'Antre de Baie

Lieu-dit Crissouët  
22550 - Pléboulle

06 80 10 75 17

l.antredebaie-22@orange.fr  
<https://lantredebaie22.wixsite.com/my-site/>



Meublés et Gîtes



4 personnes - 2 chambre(s)

Ouvert du dimanche 01 janvier 2023 au dimanche 31 décembre 2023  
du lundi 01 janvier 2024 au mardi 31 décembre 2024

Basse Saison : 570€ -

Week-end basse saison : 280€ - 2 nuitées avec le forfait ménage

Moyenne Saison : 725€ -

Haute saison : 850€ -

**Besoin de plus de détails et photos ?**

Consultez : [www.dinan-capfrehel.com/votre-sejour/ou-dormir](http://www.dinan-capfrehel.com/votre-sejour/ou-dormir)

Mise à jour le 30/03/2024

# LOCATIONS DE VACANCES / RÉSIDENCE DE TOURISME

## Gîte la Rompardais

2 étoiles 2 épis  
Gîtes de France, Atout France  
10 La Rompardais  
22130 - Pléven

02 56 11 97 26  
06 28 23 78 42

larompardais@gmail.com  
<https://www.chambresdhotelslarompardais.com>



Meublés et Gîtes



8 personnes - 4 chambre(s)

Ouvert du lundi 01 janvier 2024 au mardi 31 décembre 2024

Basse Saison : 504€ à 546€ - Hors taxe de séjour et hors électricité  
Moyenne Saison : 567€ à 609€ -  
Haute saison : 623€ à 812€ -

## Maison de Mme Garnier - 4 pers

2 étoiles 2 clés  
CléVacances, Atout France  
22 rue de l'Ancienne Gare  
La Moinerie  
22240 - Plévenon

06 20 54 10 78

garniermarienoelle@sfr.fr



Meublés et Gîtes



4 personnes - 1 chambre(s)

Ouvert du samedi 02 mars 2024 au samedi 09 novembre 2024

Semaine (meublé) : 350€ à 480€ -  
Basse Saison : 350€ -  
Moyenne Saison : 420€ - Avril, mai, juin, septembre  
Haute saison : 490€ -

## L'Annexe du Château des Tertres

4 étoiles  
Atout France  
Rue des Plages  
22240 - Plévenon

06 09 48 20 42  
jcharuet@gmail.com



Meublés et Gîtes



4 personnes - chambre(s)

Ouvert du lundi 01 janvier 2024 au mardi 31 décembre 2024

Semaine (meublé) : 910€ -  
Nuitée (Meublés) : 130€ -  
Ménage fin de séjour : 60€ -  
Tarif animal : 25€ -

## Ker Leon

3 épis  
Gîtes de France  
12 La Porte Morin  
22240 - Plévenon

09 86 31 74 68

06 15 28 37 35

mignonneau\_muriel@yahoo.fr  
[www.kerleon.fr/le-gite/](http://www.kerleon.fr/le-gite/)



Meublés et Gîtes



4 personnes - 1 chambre(s)

Ouvert du lundi 27 février 2023 au vendredi 05 janvier 2024

Semaine (meublé) : 475€ -  
Basse Saison : 475€ - Hors chauffage, linge et ménage  
Moyenne Saison : 550€ à 590€ - Hors chauffage, linge et ménage  
Haute saison : 690€ - Hors chauffage, linge et ménage

## Le Poisson Jaune

3 étoiles 3 épis  
Gîtes de France, Atout France  
37 bis Rue des Plages  
22240 - Plévenon

06 10 27 48 68  
abridesnoes@gmail.com  
[www.lepoissonjaune.com/](http://www.lepoissonjaune.com/)



Meublés et Gîtes



4 personnes - 2 chambre(s)

Ouvert du lundi 01 janvier 2024 au mardi 31 décembre 2024

Basse Saison : 400€ à 450€ -  
Moyenne Saison : 490€ à 700€ - Vacances scolaires (hors juillet août), mai et septembre  
Haute saison : 900€ à 950€ - Juin, juillet et août  
Semaine (meublé) : 400€ à 950€ -

## Maison de Mme Garnier - 6 pers

2 étoiles 2 clés  
CléVacances, Atout France  
22 rue de l'Ancienne Gare  
la Moinerie  
22240 - Plévenon

06 20 54 10 78

garniermarienoelle@sfr.fr



Meublés et Gîtes



6 personnes - 3 chambre(s)

Ouvert du samedi 02 mars 2024 au samedi 09 novembre 2024

Semaine (meublé) : 580€ à 800€ -  
Basse Saison : 580€ - Octobre à avril, hors vacances scolaires  
Moyenne Saison : 630€ - Avril, mai, juin, septembre et vacances scolaires  
Haute saison : 850€ - Juillet et août

**Besoin de plus de détails et photos ?**

Consultez : [www.dinan-capfrehel.com/votre-sejour/ou-dormir](http://www.dinan-capfrehel.com/votre-sejour/ou-dormir)

Mise à jour le 30/03/2024

# LOCATIONS DE VACANCES / RÉSIDENCE DE TOURISME

**Le Manoir des Tertres**  
Non Classé

06 09 48 20 42  
jcharuet@wanadoo.fr

Rue des Plages  
22240 - Plévenon



Meublés et Gîtes



10 personnes - 6 chambre(s)

Ouvert du samedi 10 février 2024 au samedi 28 septembre 2024

**Gîte de la Ville Neuve**  
3 étoiles 3 épis  
Gîtes de France, Atout France  
14 Ville Neuve  
La Mare  
22130 - Pluduno

02 96 84 26 43  
josiane.oleron@orange.fr



Meublés et Gîtes



3 personnes - 1 chambre(s)

Ouvert du lundi 01 janvier 2024 au mardi 31 décembre 2024

Semaine (meublé) : 3290€ -  
Ménage fin de séjour : 200€ -  
Nuitée (Meublés) : 470€ -

Semaine (meublé) : 250€ à 515€ - Octobre à avril  
Moyenne Saison : 250€ à 350€ - Avril, mai, juin, septembre et les vacances scolaires  
Haute saison : 480€ à 515€ -  
: 50€ - Option forfait ménage  
: 12€ - Option location de draps (par lit)

**Gîte des Ebihens**  
En cours de classement  
Domaine de la Lande Gruelle  
La Lande Gruelle  
22130 - Pluduno

gitesdelalandegruelle@gmail.com  
06 75 59 35 80  
<https://gitesdelalandegrue.wixsite.com/site>



Meublés et Gîtes



4 personnes - 2 chambre(s)

Ouvert du lundi 01 janvier 2024 au mardi 31 décembre 2024

Semaine (meublé) : 300€ -  
Nuitée (Meublés) : 80€ -

**Gîte Cézembre**  
En cours de classement

gitesdelalandegruelle@gmail.com  
06 75 59 35 80  
<https://gitesdelalandegrue.wixsite.com/site>



Meublés et Gîtes



4 personnes - 2 chambre(s)

Ouvert du lundi 01 janvier 2024 au mardi 31 décembre 2024

Semaine (meublé) : 300€ -  
Nuitée (Meublés) : 80€ à 120€ -

**Gîte le Petit-Bê**  
En cours de classement 3 épis  
Gîtes de France  
La Lande Gruelle  
22130 - Pluduno

gitesdelalandegruelle@gmail.com  
<https://gitesdelalandegrue.wixsite.com/site>  
06 75 59 35 80



Meublés et Gîtes



6 personnes - 3 chambre(s)

Ouvert du lundi 01 janvier 2024 au mardi 31 décembre 2024

Semaine (meublé) : 400€ -  
Nuitée (chambre d'hôtes) : 90€ à 150€ -  
Haute saison : 300€ à 500€ -

**Gîte de l'Arguenon**  
En cours de classement 2 épis  
Gîtes de France  
Domaine de la Lande Gruelle  
La Lande Gruelle  
22130 - Pluduno

gitesdelalandegruelle@gmail.com  
06 75 59 35 80  
<https://gitesdelalandegrue.wixsite.com/site>



Meublés et Gîtes



6 personnes - 3 chambre(s)

Ouvert du lundi 01 janvier 2024 au mardi 31 décembre 2024

Semaine (meublé) : 300€ -  
Nuitée (Meublés) : 80€ à 120€ -

**Besoin de plus de détails et photos ?**

Consultez : [www.dinan-capfrehel.com/votre-sejour/ou-dormir](http://www.dinan-capfrehel.com/votre-sejour/ou-dormir)

Mise à jour le 30/03/2024



# LOCATIONS DE VACANCES / RÉSIDENCE DE TOURISME

## Gîte le Frémur

En cours de classement 2 épis  
Gîtes de France  
Domaine de la Lande Gruelle  
La Lande Gruelle  
22130 - Pluduno

[gitesdelalandegrue@gmail.com](mailto:gitesdelalandegrue@gmail.com)

06 75 59 35 80

<https://gitesdelalandegrue.wixsite.com/site>



Meublés et Gîtes



6 personnes - 3 chambre(s)

Ouvert du lundi 01 janvier 2024 au mardi 31 décembre 2024

Semaine (meublé) : 300€ -  
Nuitée (Meublés) : 80€ à 120€ -

## Gîte la Rance

En cours de classement 3 épis  
Gîtes de France  
Domaine de la Lande Gruelle  
La Lande Gruelle  
22130 - Pluduno

[gitesdelalandegrue@gmail.com](mailto:gitesdelalandegrue@gmail.com)

<https://gitesdelalandegrue.wixsite.com/site>

06 75 59 35 80



Meublés et Gîtes



13 personnes - 5 chambre(s)

Ouvert du lundi 01 janvier 2024 au mardi 31 décembre 2024

Haute saison : 200€ à 300€ -  
Basse Saison : 150€ à 180€ -

## Villa l'Escale

2 étoiles  
Atout France  
14 Rue du Sémaphore  
22380 - Saint-Cast-le-Guildo

06 08 45 39 35

06 31 56 48 56

[o.dhuart@yahoo.fr](mailto:o.dhuart@yahoo.fr)



Meublés et Gîtes



2 personnes - 1 chambre(s)

Ouvert du lundi 01 janvier 2024 au mardi 31 décembre 2024

Basse Saison : 220€ - Charges comprises sauf chauffage électrique (de 2 à 5€ /jour selon utilisation)  
Moyenne Saison : 270€ - Charges comprises sauf chauffage électrique (de 2 à 5€/jour selon utilisation)  
Haute saison : 420€ -

## Appartement Centre Plages

Non Classé  
Visité par l'Office de tourisme le 09/07/2020  
2 Rue du Guesclin  
22380 - Saint-Cast-le-Guildo

07 88 38 28 94

[mounaki@orange.fr](mailto:mounaki@orange.fr)



Meublés et Gîtes

2 personnes - 1 chambre(s)

Ouvert du lundi 01 janvier 2024 au mardi 31 décembre 2024

Semaine (meublé) : 320€ à 550€ -  
Basse Saison : 320€ à 350€ - Octobre à mars  
Moyenne Saison : 400€ à 450€ - Avril à juin et septembre  
Haute saison : 550€ - Juillet et août

## Castine mer

2 étoiles 3 clés  
CléVacances, Atout France  
13 Rue de la Frégate Laplace  
22380 - Saint-Cast-le-Guildo

[f.lamb@orange.fr](mailto:f.lamb@orange.fr)

06 84 69 03 37



Meublés et Gîtes



2 personnes - 1 chambre(s)

Ouvert du samedi 06 avril 2024 au samedi 02 novembre 2024

Basse Saison : 340€ - Avril, mai et Octobre hors vacances scolaires Taxe de séjour à prévoir en +  
Moyenne Saison : 450€ - Vacances scolaires hors été + Juin et Septembre Taxe de séjour à prévoir en +  
Haute saison : 580€ - Juillet et Août. Taxe de séjour à prévoir en +  
Ménage fin de séjour : 50€ - En option

## Appartement de M. et Mme Collin

2 étoiles  
Atout France  
9 Rue Fragan  
22380 - Saint-Cast-le-Guildo

02 96 81 09 56

06 15 20 69 54

[marie-paule.collin@laposte.net](mailto:marie-paule.collin@laposte.net)



Meublés et Gîtes



4 personnes - 2 chambre(s)

Ouvert du lundi 01 janvier 2024 au mardi 31 décembre 2024

Semaine (meublé) : 280€ à 520€ -  
Basse Saison : 280€ - électricité et eau à rajouter en plus  
Moyenne Saison : 400€ - électricité et eau à rajouter en plus  
Haute saison : 520€ - électricité et eau à rajouter en plus

**Besoin de plus de détails et photos ?**

Consultez : [www.dinan-capfrehel.com/votre-sejour/ou-dormir](http://www.dinan-capfrehel.com/votre-sejour/ou-dormir)

Mise à jour le 30/03/2024

# LOCATIONS DE VACANCES / RÉSIDENCE DE TOURISME

**Appartement de Mme Octave-  
Rolland**  
2 étoiles  
Atout France  
Résidence Casino - 22, Bd de la Mer  
22 Boulevard de la mer

06 48 49 46 29  
jose.octave@orange.fr



**Meublés et Gîtes**

**4 personnes - 2 chambre(s)**

**Ouvert du vendredi 29 mars 2024 au samedi 16 novembre 2024**

**Appartement de M. et Mme  
Groussard**  
3 étoiles  
Atout France  
Résidence Le Casino - Bâtiment A  
22 Boulevard de la Mer

06 13 79 73 29  
anniegroussard@orange.fr



**Meublés et Gîtes**



**4 personnes - 1 chambre(s)**

**Ouvert du lundi 01 janvier 2024 au mardi 31 décembre 2024**

Semaine (meublé) : 400€ à 730€ -  
Basse Saison : 400€ à 450€ - + charges (eau, électricité, gaz)  
Moyenne Saison : 500€ à 570€ - + charges (eau, électricité, gaz)  
Haute saison : 650€ à 730€ - + charges (eau, électricité, gaz)

Semaine (meublé) : 450€ à 680€ -  
Basse Saison : 450€ - La taxe de séjour à prévoir en plus  
Moyenne Saison : 550€ - La taxe de séjour à prévoir en plus  
Haute saison : 680€ - La taxe de séjour à prévoir en plus

**Gîte La Pissotte**  
3 étoiles 3 épis  
Gîtes de France, Atout France  
23 rue des Nouettes  
22380 - Saint-Cast-le-Guildo

06 72 74 32 02  
virginie.lemaitre869@orange.fr



**Meublés et Gîtes**



**4 personnes - 2 chambre(s)**

**Ouvert du lundi 01 janvier 2024 au mardi 31 décembre 2024**

Semaine (meublé) : 420€ à 1240€ -  
Basse Saison : 420€ -  
Moyenne Saison : 550€ à 690€ - vacances scolaires + juin + septembre  
Haute saison : 960€ à 1240€ -  
Mid-week (meublé) : 286€ à 531€ - 3 nuitées - basse et moyenne saison

**Ticaros**  
3 étoiles  
Atout France  
8 Allée de l'Écu  
22380 - Saint-Cast-le-Guildo

06 08 81 58 23  
02 37 49 53 37  
ticaros22@gmail.com  
http://ticaros-stcast.fr/



**Meublés et Gîtes**



**4 personnes - 2 chambre(s)**

**Ouvert du samedi 06 avril 2024 au samedi 02 novembre 2024**

Semaine (meublé) : 525€ à 595€ -  
Moyenne Saison : 525€ à 595€ - + taxe de séjour  
Haute saison : 595€ - + taxe de séjour

**Gîte La Mare**  
3 étoiles 3 épis  
Gîtes de France, Atout France  
23 rue des Nouettes  
22380 - Saint-Cast-le-Guildo

06 72 74 32 02  
virginie.lemaitre869@orange.fr



**Meublés et Gîtes**



**4 personnes - 2 chambre(s)**

**Ouvert du mercredi 01 janvier 2025 au mercredi 31 décembre 2025**

Semaine (meublé) : 420€ à 1240€ -  
Basse Saison : 420€ -  
Moyenne Saison : 550€ à 690€ - vacances scolaires + juin + septembre  
Haute saison : 960€ à 1240€ -  
Mid-week (meublé) : 286€ à 531€ - 3 nuitées - basse et moyenne saison

**Gîte La Fresnaye**  
3 étoiles 3 épis  
Gîtes de France, Atout France  
23 rue des Nouettes  
22380 - Saint-Cast-le-Guildo

06 72 74 32 02  
virginie.lemaitre869@orange.fr



**Meublés et Gîtes**



**4 personnes - 2 chambre(s)**

**Ouvert du lundi 01 janvier 2024 au mardi 31 décembre 2024**

Semaine (meublé) : 420€ à 1240€ -  
Basse Saison : 420€ -  
Moyenne Saison : 550€ à 690€ - vacances scolaires + juin + septembre  
Haute saison : 960€ à 1240€ -  
Mid-week (meublé) : 286€ à 531€ - 3 nuitées - basse et moyenne saison

**Besoin de plus de détails et photos ?**

Consultez : [www.dinan-capfrehel.com/votre-sejour/ou-dormir](http://www.dinan-capfrehel.com/votre-sejour/ou-dormir)

Mise à jour le 30/03/2024

# LOCATIONS DE VACANCES / RÉSIDENCE DE TOURISME

## Gîte Les 4 Vaulx

3 épis  
Gîtes de France  
11 Rue du Chanoine Ribault  
22380 - Saint-Cast-le-Guildo

06 72 74 32 02

virginie.lemaitre869@orange.fr



Meublés et Gîtes



4 personnes - 2 chambre(s)

Ouvert du lundi 01 janvier 2024 au mardi 31 décembre 2024

## Le Grand Domaine

2 étoiles  
Atout France  
7 Rue du Grand Domaine  
22380 - Saint-Cast-le-Guildo

02 96 42 75 21

06 43 81 73 61

roland22@laposte.fr



Meublés et Gîtes



5 personnes - 2 chambre(s)

Ouvert du lundi 01 janvier 2024 au mardi 31 décembre 2024

Semaine (meublé) : 420€ à 1250€ -

Basse Saison : 420€ -

Moyenne Saison : 460€ à 650€ -

Haute saison : 850€ à 1250€ -

Mid-week (meublé) : 286€ à 585€ - 3 nuitées - basse et moyenne saison

Basse Saison : 370€ -

Moyenne Saison : 500€ -

Haute saison : 650€ -

: 700€ -

## Frangines à Saint-Cast "Maria"

3 étoiles 3 clés  
CléVacances, Atout France  
9 Rue des Carouges  
22380 - Saint-Cast-le-Guildo

07 81 05 21 35

06 07 89 67 35

elisabethguesdon1975@gmail.com



Meublés et Gîtes



5 personnes - 2 chambre(s)

Ouvert du lundi 01 janvier 2024 au mardi 31 décembre 2024

## Gîte des Contrebandiers

3 épis  
Gîtes de France  
11 Rue du Chanoine Ribault  
22380 - Saint-Cast-le-Guildo

06 72 74 32 02

virginie.lemaitre869@orange.fr



Meublés et Gîtes



5 personnes - 2 chambre(s)

Ouvert du lundi 01 janvier 2024 au mardi 31 décembre 2024

Basse Saison : 750€ - 01/10 au 30/04 sauf vacances scolaires

Moyenne Saison : 950€ - 1er mi au 30/09

Haute saison : 1150€ - 15/07 au 26/08

Vacances scolaires : 500€ - Pendant la basse saison

Semaine (meublé) : 490€ à 1283€ -

Basse Saison : 420€ -

Moyenne Saison : 540€ à 690€ -

Haute saison : 950€ à 1283€ -

Mid-week (meublé) : 333€ à 469€ - 3 nuitées - basse et moyenne saison

## Ker Manou

3 clés  
CléVacances  
8 Rue des Corbières  
22380 - Saint-Cast-le-Guildo

06 67 35 27 70

<https://vu.fr/SHlh>

lucette-frelaux@orange.fr



Meublés et Gîtes



6 personnes - 3 chambre(s)

Ouvert du lundi 01 janvier 2024 au mardi 31 décembre 2024

Basse Saison : 600€ - Du 03/01 au 09/04 et du 12/11 au 17/12

Moyenne Saison : 700€ - Du 09/04 au 18/06 et du 10/09 au 12/11

Haute saison : 850€ - Du 18/06 au 10/09 et du 17/12 au 31/12

## Maison de Mme Le Guével

2 étoiles  
Atout France  
39 Rue du Grand Domaine  
22380 - Saint-Cast-le-Guildo

02 96 84 80 88

06 86 35 84 55

poilvet.daniele@orange.fr



Meublés et Gîtes



6 personnes - 3 chambre(s)

Ouvert du samedi 08 juin 2024 au samedi 28 septembre 2024

Semaine (meublé) : 510€ à 720€ -

Basse Saison : 510€ - 8 juin au 6 juillet - 24 août au 28 septembre

Haute saison : 720€ - 6 juillet au 24 août

**Besoin de plus de détails et photos ?**

Consultez : [www.dinan-capfrehel.com/votre-sejour/ou-dormir](http://www.dinan-capfrehel.com/votre-sejour/ou-dormir)

Mise à jour le 30/03/2024

10

# LOCATIONS DE VACANCES / RÉSIDENCE DE TOURISME

## Face aux Ebihens

06 75 00 42 54

3 étoiles

02 96 41 95 65

Atout France 02205022-28220-0278

06 95 20 15 74

9 Rue de l'Isle

patrick.page5@orange.fr

22380 - Saint-Cast-le-Guildo

www.faceauxebihens.jimdo.com



Meublés et Gîtes



6 personnes - 3 chambre(s)

Ouvert du lundi 01 janvier 2024 au mardi 31 décembre 2024

## Appartement de Mme Desriac

06 23 06 70 36

3 étoiles

desriac@hotmail.com

Atout France

Résidence Brise Marine

2 Rue de la Bataille

22380 - Saint-Cast-le-Guildo

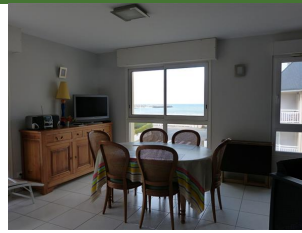

Meublés et Gîtes



6 personnes - 3 chambre(s)

Ouvert du lundi 01 janvier 2024 au mardi 31 décembre 2024

Basse Saison : 390€ -

Moyenne Saison : 490€ -

Haute saison : 690€ -

Semaine (meublé) : 550€ à 750€ -

Basse Saison : 550€ -

Moyenne Saison : 600€ -

Haute saison : 750€ -

Nuitée (Meublés) : 90€ -

## Frangines à Saint-Cast "Hortense"

07 81 05 21 35

3 étoiles 3 clés

06 07 89 67 35

CléVacances, Atout France

elisabethguesdon1975@gmail.com

9 Rue des Carouges

22380 - Saint-Cast-le-Guildo



Meublés et Gîtes

6 personnes - 3 chambre(s)

Ouvert du lundi 01 janvier 2024 au mardi 31 décembre 2024

Basse Saison : 750€ - 01/10 au 30/04 sauf vacances scolaires

Moyenne Saison : 950€ - 1er mai au 30/09

Haute saison : 1150€ - 15/07 au 26/08

Week-end (meublé) : 500€ - Pendant la basse saison

## Gîte La Grande Plage

06 72 74 32 02

3 épis

virginie.lemaitre869@orange.fr

Gîtes de France

11 Rue du Chanoine Ribault

22380 - Saint-Cast-le-Guildo



Meublés et Gîtes



6 personnes - 3 chambre(s)

Ouvert du lundi 01 janvier 2024 au mardi 31 décembre 2024

Semaine (meublé) : 420€ à 1350€ -

Basse Saison : 420€ -

Moyenne Saison : 540€ à 690€ -

Haute saison : 950€ à 1350€ -

Mid-week (meublé) : 333€ à 469€ - 3 nuitées - basse et moyenne saison

## Gîte La Fosse

06 72 74 32 02

3 épis

virginie.lemaitre869@orange.fr

Gîtes de France

11 Rue du Chanoine Ribault

22380 - Saint-Cast-le-Guildo



Meublés et Gîtes



6 personnes - 3 chambre(s)

Ouvert du lundi 01 janvier 2024 au mardi 31 décembre 2024

Semaine (meublé) : 420€ à 1250€ -

Basse Saison : 420€ -

Moyenne Saison : 460€ à 650€ -

Haute saison : 850€ à 1250€ -

Mid-week (meublé) : 286€ à 585€ - 3 nuitées - basse et moyenne saison

## Gîte des Houches

bersoult@orange.fr

3 étoiles 3 clés

06 89 37 78 45

CléVacances, Atout France

06 61 57 50 47

4 Chemin des Houches

22380 - Saint-Cast-le-Guildo



Meublés et Gîtes



8 personnes - 4 chambre(s)

Ouvert du lundi 01 janvier 2024 au mardi 31 décembre 2024

Semaine (meublé) : 1000€ à 2200€ -

Basse Saison : 1000€ - Octobre à mars, hors vacances scolaires

Moyenne Saison : 1000€ à 1300€ - Avril, mai, juin, septembre et les vacances scolaires

Haute saison : 1500€ à 2200€ - Juillet et août

**Besoin de plus de détails et photos ?**

Consultez : [www.dinan-caprehel.com/votre-sejour/ou-dormir](http://www.dinan-caprehel.com/votre-sejour/ou-dormir)

Mise à jour le 30/03/2024

# LOCATIONS DE VACANCES / RÉSIDENCE DE TOURISME

## Elela

3 étoiles  
Atout France  
2 Place Beaucorps  
22380 - Saint-Cast-le-Guildo

06 82 61 45 10

stcast.elela@gmail.com

Meublés et Gîtes

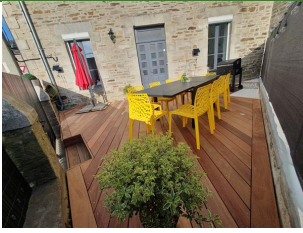

10 personnes - 5 chambre(s)

Ouvert du lundi 01 janvier 2024 au mardi 31 décembre 2024

## La Guildo'nette

3 étoiles 3 épis  
Gîtes de France, Atout France  
7 Rue de Brizon  
22380 - Saint-Cast-le-Guildo

06 71 77 58 97

catherine@iannone.fr

Meublés et Gîtes



10 personnes - 4 chambre(s)

Ouvert du lundi 01 janvier 2024 au mardi 31 décembre 2024

Nuitée (Meublés) : 250€ - Deux nuitées minimum - hors juillet et août  
Semaine (meublé) : 1650€ à 1800€ -

Semaine (meublé) : 1000€ à 2000€ -  
Basse Saison : 1000€ - Octobre à mars - hors vacances scolaires  
Moyenne Saison : 1100€ à 1600€ - Avril, mai, juin, septembre et les vacances scolaires  
Haute saison : 1800€ à 2000€ -  
Nuitée (Meublés) : 227€ à 510€ - À partir de 3 nuitées

## Les Jeux du Vent

Non Classé 3 clés  
Visité par l'Office de tourisme le 12/11/2021  
65 Grande Rue  
22750 - Saint-Jacut-de-la-Mer

06 82 95 95 31

lesjeuxduvent@icloud.com

Meublés et Gîtes



3 personnes - 1 chambre(s)

Ouvert du lundi 01 juillet 2024 au samedi 31 août 2024

## Appartement de Mme Le Blay

2 clés  
CléVacances  
Résidence de la Houle Causseul - Bât. A  
Rue du Port de la Houle Causseul  
22750 - Saint-Jacut-de-la-Mer

06 64 41 97 10

leblay.lydie@guideo.fr  
<https://vu.fr/IKLR>

Meublés et Gîtes



4 personnes - 1 chambre(s)

Ouvert du lundi 01 janvier 2024 au mardi 31 décembre 2024

Semaine (meublé) : 630€ à 700€ -  
Nuitée (Meublés) : 150€ - Pour une nuitée  
Nuitée (Meublés) : 100€ - A partir de deux nuitées

Semaine (meublé) : 380€ à 560€ -  
Basse Saison : 380€ -  
Moyenne Saison : 450€ -  
Haute saison : 560€ -  
Week-end (meublé) : 90€ à 130€ -

## Appartement de M. Penheleux

Non Classé  
Visité par l'Office de tourisme le 20/01/2023  
Résidence La Houle Causseul Bâtiment B  
22750 - Saint-Jacut-de-la-Mer

06 80 66 65 52

penheleux02@wanadoo.fr

Meublés et Gîtes



4 personnes - 2 chambre(s)

Ouvert du lundi 01 janvier 2024 au mardi 31 décembre 2024

## Appartement de M. Dequeker

Dupont - 1er étage  
3 étoiles  
Atout France  
43 rue des Haas  
22750 - Saint-Jacut-de-la-Mer

06 84 45 57 63

geryd@wanadoo.fr  
[www.cottagedelamer.fr](http://www.cottagedelamer.fr)

Meublés et Gîtes



4 personnes - 2 chambre(s)

Ouvert du lundi 01 janvier 2024 au mardi 31 décembre 2024

Basse Saison : 470€ - Du premier octobre au 30 mai - hors vacances scolaires  
Moyenne Saison : 525€ - Juin, septembre et vacances scolaires  
Haute saison : 710€ - Juillet et août

Semaine (meublé) : 699€ -  
Basse Saison : 360€ à 450€ - jusqu'au 3 juillet 2021 ménage optionnel : 50 €, linge optionnel : 50 €  
Moyenne Saison : 650€ - Du 3 au 30 juillet 2021  
Haute saison : 750€ - Du 1er au 28 août 2021

**Besoin de plus de détails et photos ?**

Consultez : [www.dinan-capfrehel.com/votre-sejour/ou-dormir](http://www.dinan-capfrehel.com/votre-sejour/ou-dormir)

Mise à jour le 30/03/2024

# LOCATIONS DE VACANCES / RÉSIDENCE DE TOURISME

**Appartement de M. et Mme Fournier**  
3 étoiles  
Atout France  
Résidence les Villas du Port - Bât C  
15 rue de la Houle Causseul  
22750 - Saint-Jacut-de-la-Mer

06 14 65 57 69  
loic35.fournier@laposte.net



Meublés et Gîtes



4 personnes - 2 chambre(s)  
Ouvert du mercredi 01 janvier 2025 au mercredi 31 décembre 2025

**Appartement de M. Dequeker-Dupont - rez-de-jardin**  
3 étoiles 3 clés  
CléVacances, Atout France  
43 rue des Haas  
22750 - Saint-Jacut-de-la-Mer

06 84 45 57 63  
geryd@wanadoo.fr  
www.cottagedelamer.fr



Meublés et Gîtes



4 personnes - 2 chambre(s)  
Ouvert du lundi 01 janvier 2024 au mardi 31 décembre 2024

Semaine (meublé) : 400€ à 699€ -  
Basse Saison : 400€ -  
Moyenne Saison : 499€ -  
Haute saison : 699€ - Charges incluses uniquement Haute Saison  
Week-end (meublé) : 150€ à 200€ -

Semaine (meublé) : 360€ à 750€ -  
Basse Saison : 360€ à 450€ - jusqu'au 3 juillet 2021 ménage optionnel : 50 €, linge optionnel : 50 €  
Moyenne Saison : 650€ - Du 1er au 31 juillet 2021 ménage optionnel : 50 €, linge optionnel : 50 €  
Haute saison : 750€ - Du 1er au 28 août 2021 ménage optionnel : 50 €, linge optionnel

**Maison de M. et Mme Boudet**  
3 étoiles  
Atout France  
7 boulevard du Rougeret  
22750 - Saint-Jacut-de-la-Mer

06 33 50 74 12  
02 99 59 48 19  
joel-francoise@wanadoo.fr



Meublés et Gîtes



4 personnes - 2 chambre(s)  
Ouvert du lundi 01 janvier 2024 au mardi 31 décembre 2024

**Estran**  
3 étoiles  
Atout France  
18 Ville-es-Chouins  
22750 - Saint-Jacut-de-la-Mer

06 82 37 72 64  
agnes.thierry.estrans@orange.fr



Meublés et Gîtes



*Charte éco-responsable*

4 personnes - 2 chambre(s)  
Ouvert du lundi 01 janvier 2024 au mardi 31 décembre 2024

Basse Saison : 290€ - D'octobre à juin, hors vacances scolaires  
Moyenne Saison : 350€ - Juin, septembre et vacances scolaires (hors juillet août)  
Haute saison : 490€ - Juillet et août

Semaine (meublé) : 580€ à 680€ -  
Basse Saison : 580€ -  
Moyenne Saison : 630€ -  
Haute saison : 680€ -  
Vacances scolaires : 630€ -

**Les Rochettes**  
3 étoiles  
Atout France  
5 rue du Moulin  
22750 - Saint-Jacut-de-la-Mer

00 32 494 88 09 05  
geoffroy.hynderick@skynet.be  
<https://lesrochettes.net/>



Meublés et Gîtes



10 personnes - 7 chambre(s)  
Ouvert du samedi 06 avril 2024 au samedi 19 octobre 2024

**Notre-Dame des Grèves**  
En cours de classement  
14 rue des Fresches  
22750 - Saint-Jacut-de-la-Mer

06 81 66 42 88  
notredamedesgreves.sj@gmail.com



Meublés et Gîtes



12 personnes - 5 chambre(s)  
Ouvert du lundi 01 janvier 2024 au mardi 31 décembre 2024

Basse Saison : 1800€ -  
Haute saison : 2100€ - juillet et août

Semaine (meublé) : 3600€ à 4000€ - Ménage en plus : 300€ - Forfait ménage  
Week-end (meublé) : 1600€ - Ménage en plus

**Besoin de plus de détails et photos ?**

Consultez : [www.dinan-capfrehel.com/votre-sejour/ou-dormir](http://www.dinan-capfrehel.com/votre-sejour/ou-dormir)

Mise à jour le 30/03/2024

Gîte du Guébriand  
En cours de classement

06 47 73 99 68  
y.bonenfant@orange.fr

115 Lieu-dit Le Bouillon  
22130 - Saint-Lormel



Meublés et Gîtes



6 personnes - 3 chambre(s)

Ouvert du lundi 01 janvier 2024 au mardi 31 décembre 2024

Semaine (meublée) : 1218€ à 1470€ -

## AUTRES HÉBERGEMENTS

Village Vacances  
VVF Villages La Côte d'Emeraude  
Rue de la Mare  
22380 - Saint-Cast-le-Guildo

02 96 41 87 28  
accueil.saint-  
castleguildo@vfvillages.fr  
www.vvf-villages.fr/villages-  
vacances/vacances-saint-cast-le-  
guildo-vvf-villages.html



Etape Rando Bretagne, Atout France



Ouvert du samedi 23 décembre 2023 au dimanche 07 janvier 2024  
du samedi 30 mars 2024 au dimanche 03 novembre 2024

Nuitée : € -  
Tarif animal : € -

Hébergement familial et de groupe  
Résidence VTF "Hôtel des Bains"  
18 boulevard de la Mer  
22380 - Saint-Cast-le-Guildo

02 96 41 80 07  
vtfstcast@vtf-vacances.com  
04 42 12 32 00  
www.vtf-vacances.com/fr/village-  
vacances-familles/bretagne/cotes-d-  
armor/saint-cast-le-guildo/75



Ouvert

Pension complète : € - Basse Saison  
Pension complète : € - Saison estivale

Besoin de plus de détails et photos ?

Consultez : [www.dinan-capfrehel.com/votre-sejour/ou-dormir/residences-villages-vacances](http://www.dinan-capfrehel.com/votre-sejour/ou-dormir/residences-villages-vacances)

Mise à jour le 30/03/2024

15



## LÉGENDE DES PICTOGRAMMES



Location le week-end



Location à la nuitée



Vue sur mer



Parking



Piscine



Animaux acceptés



Wifi



Chambre au rez de chaussée



Ascenseur



Jeux pour enfants



Locations de vélos



Espace Jacuzzi



Lits faits à l'arrivée



Accès handicap



Table d'hôte



Jardin clos



Label Accueil Vélo



Chèques vacances

Retrouvez toutes les pépites de notre destination  
sur [www.dinan-caprehel.com](http://www.dinan-caprehel.com)



RUBRIQUE  
"EXPLORER"

## AGENCES DE LOCATIONS SAISONNIÈRES

### A Saint-Cast-le-Guildo

#### Agence Arcad'Immo

7 Place du Général de Gaulle  
02 96 41 90 13 / 06 33 23 52 37  
[www.arcadimmo22.com](http://www.arcadimmo22.com)

#### Armor Conseil Immobilier

14 Rue du Duc d'Aiguillon  
02 96 41 70 70  
[www.armorlocationsvacances.com](http://www.armorlocationsvacances.com)

### A Saint-Jacut-de-la-Mer

#### Les Pépites de Saint Jacut

21 Rue de Dinan  
06 62 72 05 10  
[www.lespepites-saintjacut.com](http://www.lespepites-saintjacut.com)

#### Armor Conseil Immobilier

37 bis Grande Rue  
02 96 87 05 44  
[www.armorlocationsvacances.com](http://www.armorlocationsvacances.com)

### Gites de France des Côtes d'Armor

02 96 62 21 75  
[www.gitesdarmor.com](http://www.gitesdarmor.com)

### Matignon

#### Armor Conseil Immobilier

15 rue Saint Germain  
02 96 41 22 22  
[www.armorlocationsvacances.com](http://www.armorlocationsvacances.com)

## CONCIERGERIES

### Terre Émeraude Conciergerie

06 74 82 03 64  
[www.terre-meraude-conciergerie.fr](http://www.terre-meraude-conciergerie.fr)

### Les clés de Saint Cast

06 82 38 15 10  
<https://lesclesdesaintcast.fr/>

Conception : Dinan-Cap Fréhel Tourisme / L'OURS EN PLUS.

Liste non exhaustive. Informations récoltées en Janvier 2024. La responsabilité de Dinan Cap Fréhel Tourisme n'est engagée en aucune façon concernant les tarifs et les disponibilités. Nous vous conseillons de vous rapprocher du propriétaire.

## INFORMATION & CONSEIL

### DINAN CAP-FRÉHEL TOURISME

[www.dinan-capfrehel.com](http://www.dinan-capfrehel.com) / [infos@dinan-capfrehel.com](mailto:infos@dinan-capfrehel.com)

Du lundi au samedi au **0 825 95 01 22** (service 0.15 € /min + prix de l'appel)

9, rue du château BP 65 261  
22105 DINAN Cedex