NUMÉRO 7 / EDITION 2023

HÔTELS, CAMPINGS, CHAMBRES D'HÔTES...

Dinan • Vallée de la Rance

© TeddyVerneuil

TAXE DE SÉJOUR 2023

Tarifs applicables sur DINAN AGGLOMERATION

Délibérations du 17/09/2018 , 07/09/2020 et du 31/05/2021 .

Période de perception : du 1er janvier au 31 décembre

Catégories d'hébergement	Tarifs
Palaces	2.30€
Hôtels de tourisme 5 étoiles, résidences de tourisme 5 étoiles, meublés de tourisme 5 étoiles	1,50€
Hôtels de tourisme 4 étoiles, résidences de tourisme 4 étoiles, meublés de tourisme 4 étoiles	1,20 €
Hôtels de tourisme 3 étoiles, résidences de tourisme 3 étoiles, meublés de tourisme 3 étoiles	1,00 €
Hôtels de tourisme 2 étoiles, résidences de tourisme 2 étoiles, meublés de tourisme 2 étoiles, villages de vacances 4 et 5 étoiles	0,80 €
Hôtels de tourisme 1 étoile, résidences de tourisme 1 étoile, meublés de tourisme 1 étoile, villages de vacances 1, 2 et 3 étoiles, auberges collectives	0,70 €
Chambres d'hôtes	0,70 €
Terrains de campings et terrains de caravanage classés en 3, 4 et 5 étoiles et tout autre terrain d'hébergement de plein air de caractéristiques équivalentes, emplacements de camping-cars et parcs de stationnement touristiques par tranches de 24 heures	0,50 €
Terrains de campings et terrains de caravanage classés en 1 et 2 étoiles et tout autre terrain d'hébergement de plein air de caractéristiques équivalentes, ports de plaisance	0,20 €

Mode de calcul de la taxe de séjour :
Tarif applicable à la catégorie d'hébergement concernée : nombre de personnes assujetties xnombre de nuits du séjour.

LES HÉBERGEMENTS NON CLASSÉS

Hébergements non classés	Taux
Tout hébergement en attente de classement ou sans classement à l'exception des hébergements de plein air et des chambres d'hôtes	3%

Mode de calcul de la taxe de séjour :**
(Tarif du séjour à la nuitée / nombre de personnes accueillies* x 3%) x nombre de personnes assujetties x nombre de nuits du séjour.

*Le calcul du tarif à la nuitée est réalisé sur le nombre de personnes reçues à chaque séjour (adultes et enfants)
**Le montant de la taxe est plafonné à 2,30€ par nuit et par personne (modification de la loi de finances pour 2021 votée le 29-12-2020).

EXONÉRATIONS

- Les personnes mineures (-18 ans)
- Les titulaires d'un contrat de travail saisonnier employés dans une commune du territoire
- Les personnes bénéficiant d'un hébergement d'urgence ou d'un relogement temporaire
- Les personnes dont le loyer journalier est inférieur à 1€.

ATTENTION : une personne qui loue un hébergement touristique en dehors de sa commune de résidence, même si elle se situe sur le territoire de Dinan Agglomération, est assujettie à la taxe de séjour (modification de l'article 2333-29 du CGCT).

Contact : Dinan Agglomération8 boulevard Simone Veil - 22100 DINAN, www.dinan-agglomeration.fr
Nathalie Roulon, Service Tourisme 02 96 87 52 74 - n.roulon@dinan-agglomeration.fr

HÔTELS

Hôtel de la Porte Saint-Malo
3 étoiles
35 rue Saint-Malo
22100 - Dinan

02 96 39 19 76
info@hotelportemalo.com
https://hotelportemalo.com

Rando Accueil , Atout France, Accueil Vélo

Ouvert du samedi 01 janvier 2022 au lundi 31 décembre 2040
17 chambres

Chambre single : 64€ à 94€ -
Chambre double : 77€ à 137€ -
Chambre familiale : 97€ à 207€ -
Petit-déjeuner : 12€ -

Hôtel du Château
3 étoiles
6 rue du Château
22100 - Dinan

02 96 85 16 20
contact@hotelduchateau-dinan.com
www.hotelduchateau-dinan.com

Atout France

Ouvert
35 chambres

Chambre double : 75€ à 120€ -
Tarif animal : 12€ -
Chambre familiale : 105€ à 185€ - De 3 à 5 personnes

Hôtel Arvor
3 étoiles
5 rue Auguste Pavie
22100 - Dinan

02 96 39 21 22
contact@hotelarvordinan.com
www.hotelarvordinan.com

Atout France

Ouvert du samedi 28 janvier 2023 au vendredi 22 décembre 2023
du mercredi 27 décembre 2023 au dimanche 31 décembre 2023
24 chambres

Chambre single : 72€ à 169€ -
Chambre double : 72€ à 169€ -
Petit-déjeuner : 12€ -
Chambre familiale : 94€ à 307€ -

Hôtel Le d'Avaugour
3 étoiles
1 Place du Champ Clos
22100 - Dinan

02 96 39 07 49
contact@avaugourhotel.com
www.avaugourhotel.com

Atout France

Ouvert du samedi 01 avril 2023 au dimanche 08 octobre 2023
24 chambres

Chambre double : 105€ à 150€ -
Chambre familiale : 290€ à 390€ -
Petit-déjeuner : 10€ à 15€ -
Tarif animal : 16€ -

Hôtel Ibis Styles Dinan Centre-Ville
3 étoiles
1 place Duclos
22100 - Dinan

02 96 39 46 15
h5977@accor.com
www.ibis.com/fr/hotel-5977-ibis-styles-dinan-centre-ville-ex-ibis/index.shtml

Atout France

Ouvert du dimanche 01 janvier 2023 au dimanche 31 décembre 2023
62 chambres

Chambre single : 75€ à 181€ - Avec petit déjeuner
Chambre double : 90€ à 196€ - ou twin (2 lits simples) - Avec petit déjeuner
Chambre triple : 90€ à 217€ - Avec petit déjeuner
Petit-déjeuner : 11€ - extérieur

Hôtel Le Challonge
3 étoiles
29 place Duguesclin
22100 - Dinan

02 96 87 16 30
lechallonge@wanadoo.fr
www.hotel-dinan.fr

Atout France, Qualité Tourisme

Ouvert du dimanche 01 janvier 2023 au dimanche 31 décembre 2023
18 chambres

Chambre double : 55€ à 135€ -
Chambre familiale : 80€ à 185€ -
Petit-déjeuner : 10€ -

Besoin de plus de détails et photos ?
Consultez : www.dinan-capfrehel.com/votre-sejour/ou-dormir/a-lhotel

HÔTELS

Hôtel Océan
2 étoiles
9 Place du 11 Novembre 1918
22100 - Dinan

02 96 85 43 61
dinan.hotel.ocean@gmail.com
https://www.hotel-ocean-dinan.fr/

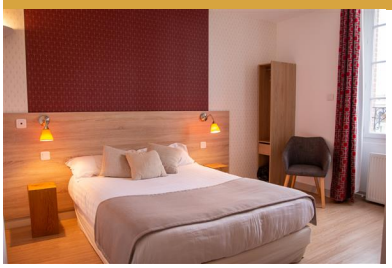

Relais Motard, Accueil Vélo

Ouvert du dimanche 01 janvier 2023 au dimanche 31 décembre 2023 Check-in de 17h à 21h / Check-out de 7h à 11h
12 chambres

Chambre double : 70€ à 96€ -
Chambre familiale : 89€ à 130€ -
Petit-déjeuner : 9€ -

Hôtel La Duchesse Anne
1 étoile
10 Place Duguesclin
22100 - Dinan

02 96 39 59 76
ladeadinan@gmail.com
https://duchesse-anne-hotel-dinan.hotelmix.fr/

Atout France

Ouvert du dimanche 01 janvier 2023 au mercredi 01 mars 2023
du jeudi 09 mars 2023 au dimanche 31 décembre 2023
7 chambres

Chambre double : 60€ à 75€ -
Chambre quadruple : 80€ à 95€ -
Chambre familiale : 95€ à 125€ - (5 personnes)
Petit-déjeuner : 8€ -

Hôtel Chez Louisette
Hôtel non classé
5 rue de la Chaux
22100 - Dinan

02 96 82 10 55
compta.hsb@gmail.com

Atout France

Ouvert du mercredi 01 mars 2023 au dimanche 12 novembre 2023
10 chambres

Chambre single : 79€ à 84€ -
Chambre double : 84€ à 89€ -
Chambre triple : 99€ à 104€ -

Hôtel Mercure Dinan Port
4 étoiles
26 rue du Quai Talard
Port de Dinan
22100 - Lanvallay

02 96 87 02 02
02 96 87 02 03
ha011@accor.com
https://all.accor.com/hotel/A011/index.f

Atout France

Ouvert du dimanche 01 janvier 2023 au dimanche 31 décembre 2023
52 chambres

Chambre double : 99€ à 280€ -
Chambre familiale : 124€ à 380€ - 2 adultes/2 enfants maximum
Petit-déjeuner : 19€ -
Chambre double : 109€ à 290€ - Chambre twin (2 lits simples)

Hôtel Manoir de Rigourdaine
3 étoiles
Rigourdaine
22490 - Plouër-sur-Rance

02 96 86 89 96
hotelrigourdaine@gmail.com
www.rigourdaine.com

Atout France, Accueil Vélo

Ouvert du samedi 01 avril 2023 au dimanche 29 octobre 2023
19 chambres

Chambre single : 139€ -
Chambre double : 159€ -
Chambre triple : 220€ -
Chambre quadruple : 259€ -

Hôtel Campanile
3 étoiles
Route de Ploubalay
22100 - Taden

02 96 39 75 65
dinan.taden@campanile.fr
www.campanile.fr

Atout France

Ouvert du dimanche 01 janvier 2023 au dimanche 31 décembre 2023
49 chambres

Chambre single : 69€ à 99€ -
Chambre double : 69€ à 99€ -
Petit-déjeuner : 11,9€ -

Besoin de plus de détails et photos ?
Consultez : www.dinan-capfrehel.com/votre-sejour/ou-dormir/a-lhotel

HÔTELS

Auberge du Guinefort

5 rue de Guinefort
22100 - Dinan

02 96 39 11 85
www.auberge-leguinefort.com
aubergeleguinefort@orange.fr

Atout France

Ouvert du dimanche 01 janvier 2023 au dimanche 31 décembre 2023
13 chambres

Chambre double : 49€ -
Petit-déjeuner : 8€ -

Best Western Armor Park Dinan

Route de Ploubalay
1 La Billardais des Alleux
Taden
22100 - Dinan

02 96 85 16 10
info@armorparkdinan.bzh
www.armorparkdinan.bzh

Atout France

Ouvert du dimanche 01 janvier 2023 au dimanche 31 décembre 2023
du lundi 01 janvier 2024 au mardi 31 décembre 2024
69 chambres

Chambre double : 85€ à 179€ - Tarifs ajustés selon saison
Chambre familiale : 129€ à 329€ -
Petit-déjeuner : 14€ -
Tarif animal : 10€ -

CHAMBRES D'HÔTES / GÎTES D'ÉTAPE

Au Pied Levé

Bienvenue à la Ferme -
Visité par l'Office de tourisme le 01/02/2022
La Basse Giraudais
22100 - Calorguen

06 81 73 62 98
nelly.ravaudet@wanadoo.fr
www.au-pied-levé.fr

Chambre d'hôtes

15 personnes - 5 chambre(s)
Ouvert du dimanche 01 janvier 2023 au dimanche 31 décembre 2023

Deux personnes (Chambres d'hôtes) : 59€ -
3 personnes (Chambres d'hôtes) : 83€ -
Personne supplémentaire (Chambres d'hôtes) : 28€ -

Domaine de la Tarais

Accueil Vélo -
Visité par l'Office de tourisme le 23/01/2021
3 Lieu-dit La Tarais
22100 - Calorguen

09 83 61 15 37
06 68 88 51 95
welcome@domainelatarais.com
www.domainelatarais.com

Chambre d'hôtes

15 personnes - 5 chambre(s)
Ouvert du dimanche 01 janvier 2023 au dimanche 31 décembre 2023
du lundi 01 janvier 2024 au mardi 31 décembre 2024

Une personne (Chambres d'hôtes) : 105€ à 120€ -
Deux personnes (Chambres d'hôtes) : 105€ à 120€ -
3 personnes (Chambres d'hôtes) : 155€ à 170€ -
4 personnes (chambres d'hôtes) : 185€ à 200€ -
Personne supplémentaire (Chambres d'hôtes) : 30€ -

Villa Emeraude

Gîtes de France - 4 épis

7 Rue du Clos Rouxel
22100 - Dinan

villaemeraude22@gmail.com
06 82 17 08 98
04 72 73 34 50

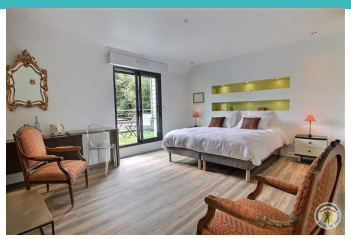

Chambre d'hôtes

6 personnes - 3 chambre(s)
Ouvert du vendredi 04 août 2023 au dimanche 31 décembre 2023

Deux personnes (Chambres d'hôtes) : 105€ - Chambre Fréhel - réservation à la nuitée - promotion pour le lancement de 10€
Deux personnes (Chambres d'hôtes) : 135€ - Chambre Emeraude et chambre Armor - promotion pour le lancement de 20€
Une personne (Chambres d'hôtes) : 95€ à 125€ - Promotion de lancement de 10€ à 20€

Les chambres de M. et Mme Briand

-
Visité par l'Office de tourisme le 27/02/2021
4 Rue de l'Abattoir
22100 - Dinan

02 96 39 24 62
06 31 14 60 13
06 84 12 15 68
daniel-guy.briand@wanadoo.fr

Chambre d'hôtes

8 personnes - 4 chambre(s)
Ouvert du dimanche 01 janvier 2023 au dimanche 31 décembre 2023
du lundi 01 janvier 2024 au mardi 31 décembre 2024

Une personne (Chambres d'hôtes) : 55€ -
Deux personnes (Chambres d'hôtes) : 70€ -
3 personnes (Chambres d'hôtes) : 95€ -
Personne supplémentaire (Chambres d'hôtes) : 20€ -

La Maison Pavie

-

Demeure de prestige
10 Place St Sauveur
22100 - Dinan

06 31 79 04 71
www.lamaisonpavie.com
resa@lamaisonpavie.com

Chambre d'hôtes

10 personnes - 5 chambre(s)
Ouvert

Deux personnes (Chambres d'hôtes) : 119€ à 236€ -

Villa Tourelle

-
Visité par l'Office de tourisme le 24/11/2021
11 Rue de l'Espérance
22100 - Dinan

09 53 46 79 50
06 87 89 90 49
villa.tourelle@free.fr
https://www.villatourelle.fr/fr

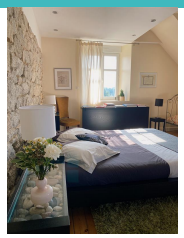

Chambre d'hôtes

10 personnes - 5 chambre(s)
Ouvert du dimanche 01 janvier 2023 au dimanche 31 décembre 2023
du lundi 01 janvier 2024 au mardi 31 décembre 2024

Deux personnes (Chambres d'hôtes) : 100€ à 150€ -
Personne supplémentaire (Chambres d'hôtes) : 10€ -

Besoin de plus de détails et photos ?
Consultez : www.dinan-capfrehel.com/votre-sejour/ou-dormir

CHAMBRES D'HÔTES / GÎTES D'ÉTAPE

La Villa Côté Cour
-
Visité par l'Office de tourisme le 06/04/2023
10 Rue Lord Kitchener
22100 - Dinan

02 96 39 30 07
06 40 87 55 83
contact@villacotecour.com
villacotecour.com

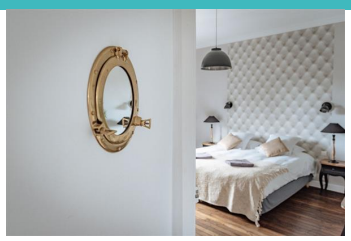

Chambre d'hôtes

10 personnes - 5 chambre(s)
Ouvert du dimanche 01 janvier 2023 au dimanche 31 décembre 2023

Deux personnes (Chambres d'hôtes) : 90€ à 95€ - Chambre standard "Vitalité & harmonie"
Deux personnes (Chambres d'hôtes) : 120€ à 140€ - Chambre avec baignoire balnéo (1place.) "Evasion"
Deux personnes (Chambres d'hôtes) : 150€ à 170€ - Chambre avec balnéo (2 places) "Renaissance"

Le Poisson Ivre
-
27 rue du Quai
22100 - Dinan

02 96 39 93 76
lepoissonivredinan@gmail.com
www.poisson-ivre.com

Chambre d'hôtes

11 personnes - 5 chambre(s)
Ouvert du mercredi 01 février 2023 au dimanche 31 décembre 2023

Deux personnes (Chambres d'hôtes) : 81€ à 101€ - Selon période et nombre de personnes
3 personnes (Chambres d'hôtes) : 96€ à 116€ -

Le Logis du Jerzual
B&B BedBreak - 3 soleils B&B
25-27 rue du Petit Fort
22100 - Dinan

02 96 85 46 54
06 68 47 70 35
www.logis-du-jerzual.com
sylvie.logis@bbox.fr

Chambre d'hôtes

15 personnes - 5 chambre(s)
Ouvert du dimanche 01 janvier 2023 au dimanche 31 décembre 2023
du lundi 01 janvier 2024 au mardi 31 décembre 2024

Deux personnes (Chambres d'hôtes) : 72€ - 35€ par personne supplémentaire

La Chambre
Gîtes de France, Accueil Vélo - 3 épis
17 rue Les Chamblais
22630 - Évran

06 64 23 26 01
https://www.gitesdarmor.com/location-vacances/chambre-d-hotes-Evran-22G560497.html?&insee=22056&nbp_min=2
lachambre-

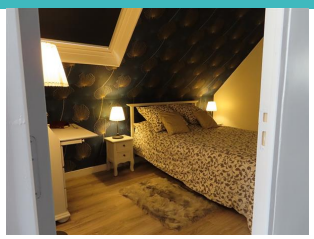

Chambre d'hôtes

5 personnes - 3 chambre(s)
Ouvert du dimanche 01 janvier 2023 au dimanche 31 décembre 2023

Deux personnes (Chambres d'hôtes) : 70€ -
Personne supplémentaire (Chambres d'hôtes) : 20€ - à partir de 3 pers.
4 personnes (chambres d'hôtes) : 110€ -
Une personne (Chambres d'hôtes) : 70€ -
5 personnes (Chambres d'hôtes) : 130€ -

Les Chambres de Mary
Chambre d'Hôtes Référence -
Visité par l'Office de tourisme le 05/05/2021
3,Le Bois Tison
22630 - Évran

02 96 27 57 37
06 70 35 28 09
leboistison@orange.fr
www.les-chambres-de-mary.com

Chambre d'hôtes

7 personnes - 3 chambre(s)
Ouvert du samedi 01 avril 2023 au samedi 30 septembre 2023
du lundi 01 avril 2024 au lundi 30 septembre 2024

Une personne (Chambres d'hôtes) : 60€ -
Deux personnes (Chambres d'hôtes) : 70€ à 75€ -
3 personnes (Chambres d'hôtes) : 100€ -

Le Patio
-
Visité par l'Office de tourisme le 25/02/2022
28 Place Jean Perrin
22630 - Évran

02 96 80 36 75
contact@lepatioevran.fr
lepatioevran.fr

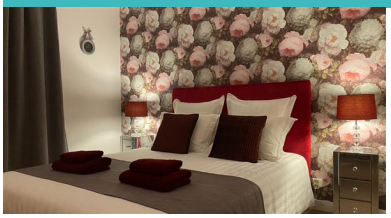

Chambre d'hôtes

10 personnes - 5 chambre(s)
Ouvert

Deux personnes (Chambres d'hôtes) : 70€ à 90€ -

Besoin de plus de détails et photos ?
Consultez : www.dinan-capfrehel.com/votre-sejour/ou-dormir

CHAMBRES D'HÔTES / GÎTES D'ÉTAPE

La Clef du Four
Fleurs de Soleil - 3 Fleurs de Soleil

48 La Touche Pichard
35720 - Plesder

02 23 22 01 35
06 81 76 40 04
g.hovelaque@gmail.com
www.laclefdufour.com

Chambre d'hôtes

10 personnes - 4 chambre(s)
Ouvert du vendredi 07 avril 2023 au dimanche 31 décembre 2023

Une personne (Chambres d'hôtes) : 55€ -
Deux personnes (Chambres d'hôtes) : 65€ -
4 personnes (chambres d'hôtes) : 110€ -
Personne supplémentaire (Chambres d'hôtes) : 15€ -

Maison Alfred & Agatha
-

14 Lieu-dit La Gravelle
22690 - Pleudihen-sur-Rance

06 72 69 10 04
contact@maison-alfred-agatha.com
chrystel.clairo@gmail.com
https://maison-alfred-agatha.com/

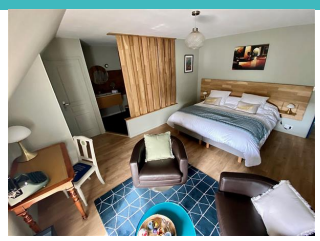

Chambre d'hôtes

6 personnes - 3 chambre(s)
Ouvert du dimanche 01 janvier 2023 au dimanche 31 décembre 2023
du vendredi 29 mars 2024 au mardi 31 décembre 2024

Deux personnes (Chambres d'hôtes) : 135€ à 145€ -

La Chataigneraie
-
Visité par l'Office de tourisme le 24/01/2018
1 Les Rouchiviers
22690 - Pleudihen-sur-Rance

02 96 88 20 34
06 03 45 92 80
chambredhotes-lachataigneraie.com

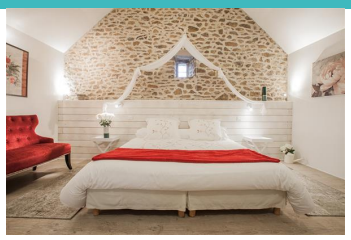

Chambre d'hôtes

7 personnes - 3 chambre(s)
Ouvert du samedi 01 avril 2023 au dimanche 12 novembre 2023

Une personne (Chambres d'hôtes) : 80€ à 85€ - taxe de séjour non incluse
Deux personnes (Chambres d'hôtes) : 85€ à 90€ - taxe de séjour non incluse
3 personnes (Chambres d'hôtes) : 100€ à 110€ - taxe de séjour non incluse

La Gravelle
-

9 Lieu-dit La Gravelle
22690 - Pleudihen-sur-Rance

02 96 83 20 82
06 38 93 37 85
pommeret@orange.fr

Chambre d'hôtes

9 personnes - 3 chambre(s)
Ouvert du lundi 10 avril 2023 au mercredi 01 novembre 2023
du lundi 01 avril 2024 au vendredi 01 novembre 2024

Une personne (Chambres d'hôtes) : 48€ -
Deux personnes (Chambres d'hôtes) : 53€ -
3 personnes (Chambres d'hôtes) : 73€ -
4 personnes (chambres d'hôtes) : 93€ -

Château du Bois Riou
-
Visité par l'Office de tourisme le 29/06/2023
Lieu-dit Le Bois Riou
22100 - Quévert

a.ziegler463@laposte.net
06 62 81 92 31
06 49 29 20 43

Chambre d'hôtes

2 personnes - 1 chambre(s)
Ouvert du samedi 01 juillet 2023 au dimanche 15 octobre 2023
du samedi 01 juin 2024 au mardi 15 octobre 2024

Nuitée (chambre d'hôtes) : 150€ - Petit-déjeuner à la française compris

Mme Gesny Irène
CléVacances, Bienvenue à la Ferme - 2 clés

83 Les Champs Queneux
22250 - Sévignac

02 96 84 65 47
06 68 47 71 24
gesny.remi@aliceadsl.fr

Chambre d'hôtes

6 personnes - 2 chambre(s)
Ouvert du dimanche 01 janvier 2023 au dimanche 31 décembre 2023 ouvert toute l'année

Deux personnes (Chambres d'hôtes) : 55€ à 60€ - Personne supplémentaire : 15€
4 personnes (chambres d'hôtes) : 100€ -

Besoin de plus de détails et photos ?
Consultez : www.dinan-capfrehel.com/votre-sejour/ou-dormir

CHAMBRES D'HÔTES / GÎTES D'ÉTAPE

La Vallée du Launay
-

5, Launay
22100 - Taden

06 85 41 31 61
contact@lavalleedulaunay.fr
www.lavalleedulaunay.fr

Chambre d'hôtes

3 personnes - 1 chambre(s)
Ouvert du dimanche 01 janvier 2023 au dimanche 31 décembre 2023
du lundi 01 janvier 2024 au mardi 31 décembre 2024

Deux personnes (Chambres d'hôtes) : € -
Basse Saison : 89€ à 98€ -
Vacances scolaires : 118€ à 136€ -
Haute saison : 120€ à 138€ -

Domaine de la Garaye
Chambre d'Hôtes Référence -

1 La Garaye
22100 - Taden

contact@lagaraye.com
02 96 39 24 55
06 15 05 57 39
www.lagaraye.com

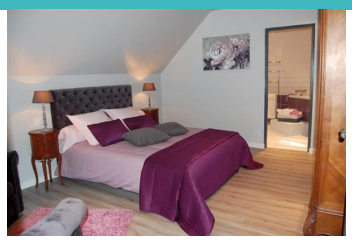

Chambre d'hôtes

12 personnes - 5 chambre(s)
Ouvert du dimanche 01 janvier 2023 au dimanche 31 décembre 2023
du lundi 01 janvier 2024 au mardi 31 décembre 2024

Une personne (Chambres d'hôtes) : 62€ à 96€ -
Deux personnes (Chambres d'hôtes) : 68€ à 105€ -
Personne supplémentaire (Chambres d'hôtes) : 12€ à 14€ -

Le Clos Saint-Ange
-

19 rue des templiers
22980 - Vildé-Guingalan

02 96 27 69 95
06 31 45 57 86
clossaintange@gmail.com
www.clossaintange.fr

Chambre d'hôtes

11 personnes - 4 chambre(s)
Ouvert du dimanche 01 janvier 2023 au dimanche 31 décembre 2023

Deux personnes (Chambres d'hôtes) : 80€ à 85€ - Haute saison

Manoir de la Rivière
Rando Accueil, Gîtes de France -

6 rue de Trémorel
22250 - Plumaugat

02 96 83 12 31
manoirdelariviere@plumaugat.fr
gites.plumaugat.fr

Gîte de groupe

37 personnes - 12 chambre(s)
Ouvert du dimanche 01 janvier 2023 au dimanche 31 décembre 2023

Week-end (meublé) : 670€ à 1800€ - forfaits week-end
Nuitée (en gîtes étapes, séjour, groupes) : 16€ à 18€ - nuitée semaine adulte

Rando Gîte
Rando Accueil, Accueil Vélo -

La Hisse
22100 - Saint-Samson-sur-Rance

02 96 39 53 27
02 96 39 16 05 (hors saison)
beausejour.stsamson@orange.fr
www.beausejour-camping.com

Gîte de groupe

28 personnes - 12 chambre(s)
Ouvert

Nuitée (en gîtes étapes, séjour, groupes) : € - Adulte
Nuitée (en gîtes étapes, séjour, groupes) : € - Enfant
Nuitée (en gîtes étapes, séjour, groupes) : € - Location gîte/nuit

Gîte de La gare
Rando Accueil, Accueil Vélo -

La Gare
22490 - Pleslin-Trigavou

06 86 31 26 78
gitedelagare@pleslintrigavou.fr
https://www.pleslin-trigavou.fr/gite-de-la-gare/
https://www.rando-accueil.com/hebergement/Hebergement

Gîte d'étape

15 personnes - 3 chambre(s)
Ouvert du samedi 04 mars 2023 au lundi 06 novembre 2023 fermeture du lundi 6 novembre 2023 au dimanche 3 mars 2024 3

Nuitée (en gîtes étapes, séjour, groupes) : -20€ à -20,7€ - Par nuit, par personne

Besoin de plus de détails et photos ?
Consultez : www.dinan-capfrehel.com/votre-sejour/ou-dormir

Roulottes de Bretagne
Accueil Vélo -

3 Métairie de Saint Valay
22100 - Taden

stvalay@roulotte-de-bretagne.fr
06 79 39 14 18
https://locationinsolitebretagne.com/

Hébergement insolite

20 personnes - 8 chambre(s)
Ouvert du samedi 11 mars 2023 au lundi 13 novembre 2023

Deux personnes (Chambres d'hôtes) : 60€ à 80€ - En roulotte
Deux personnes (Chambres d'hôtes) : 50€ - En tipi ou chariot western / Ad.
Semaine (meublé) : 360€ à 460€ -

CAMPINGS

Camping municipal de Broons *Non Classé*
Aire de Loisirs de la Planchette
22250 - Broons

02 96 84 60 03
accueil.mairie@broons.fr
www.broons.fr
https://www.aireparkreservation.com/ai camping-cars/bretagne/cotes-armor/broons-camping-de-la-planchet

Ouvert du dimanche 01 janvier 2023 au dimanche 31 décembre 2023
21 emplacements

Tarif/jour (2 adultes, emplacement, voiture) : 7€ - + 3€ pour accès aux sanitaires. Ticket perdu: 20€.

Camping Municipal Chateaubriand *2 étoiles*
103 Rue Chateaubriand
22100 - Dinan

campingmunicipal@dinan.fr
06 98 93 21 78
https://www.dinan.fr/vivre-a-dinan/economie-tourisme-et-emploi/camping-municipal-chateaubriand/

Atout France

Ouvert du samedi 29 avril 2023 au dimanche 01 octobre 2023
50 emplacements

Forfait journalier camping car (2 adultes, 1 emplacement, 1 camping car) : 13€ à 20,6€ - la nuitée
Tarif/jour (2 adultes, emplacement, voiture) : 12,1€ à 15,8€ -
Tarif animal : 1,1€ à 1,6€ -
Locatif nuitée : 18€ à 26,5€ - Nuitée hébergement léger (cabanétape) pour 2 et 3 personnes

Camping Beauséjour *3 étoiles*
La Hisse
22100 - Saint-Samson-sur-Rance

02 96 39 53 27
02 96 39 16 05
beausejour.stsamson@orange.fr
www.beausejour-camping.com

Rando Accueil, Atout France, Accueil Vélo

Ouvert du lundi 01 mai 2023 au samedi 30 septembre 2023
79 emplacements

Forfait journalier camping car (2 adultes, 1 emplacement, 1 camping car) : € - Forfait vidance, eau, électricité en sus 5 €
Tarif/jour (2 adultes, emplacement, voiture) : € -
Tarif animal : € -
Locatif semaine : € -

Camping Municipal La Hallerais *4 étoiles*
4 rue de la Robardais
22100 - Taden

02 96 39 15 93
contact@camping-lahallerais.com
www.camping-lahallerais.com

Etape Rando Bretagne, Atout France, Accueil Vélo

Ouvert du samedi 01 avril 2023 au mardi 31 octobre 2023
221 emplacements

Autres : 18,38€ à 23,99€ - 1 tente et 2 adultes
Forfait journalier camping car (2 adultes, 1 emplacement, 1 camping car) : 21,79€ à 27,84€ - caravane ou camping-car + 2 adultes
Location Mobil Home/Caravane (semaine) : 223,3€ à 640€ - 4 places/semaine
Location Chalet/Yourte/Cabane/Roulotte (semaine) : 260,15€ à 720€ - chalet 6 places/semaine

Besoin de plus de détails et photos ?
Consultez : www.dinan-capfrehel.com/votre-sejour/ou-dormir/en-camping

DINAN
CAP FRÉHEL
TOURISME

LÉGENDE DES PICTOGRAMMES

- Location le week-end
- Vue sur mer
- Chèques vacances
- Parking
- Piscine
- Animaux acceptés
- Wifi
- Ascenseur
- Jeux pour enfants
- Locations de vélos
- Espace Jacuzzi
- Lits faits à l'arrivée
- Accès handicap
- Table d'hôte
- Jardin clos
- Label Accueil Vélo

Retrouvez toutes les pépites de notre territoire sur www.dinan-capfrehel.com

RUBRIQUE "EXPLORER"

DINAN
CAP FRÉHEL
TOURISME

AGENCES DE LOCATIONS SAISONNIÈRES

A Saint-Cast-le-Guildo

Agence Arcad'Immo
7 Place du Général de Gaulle
02 96 41 90 13 / 06 33 23 52 37
www.arcadimmo22.com

Armor Conseil Immobilier
14 Rue du Duc d'Aiguillon
02 96 41 70 70
www.armorlocationsvacances.com

Armor Conseil Immobilier
15 bis rue chateaubriand
02 96 42 31 32
www.armorlocationsvacances.com

Gites de France des Côtes d'Armor

02 96 62 21 75
www.gitesdarmor.com

A Saint-Jacut-de-la-Mer

Les Pépites de l'Immobilier
21 Rue de Dinan
06 62 72 05 10
www.lespepites-saintjacut.com

Armor Conseil Immobilier
37 bis Grande Rue
02 96 87 05 44
www.armorlocationsvacances.com

Matignon

Armor Conseil Immobilier
15 rue Saint Germain
02 96 41 22 22
www.armorlocationsvacances.com

CONCIERGERIES

Les clés de Saint Cast

06 82 38 15 10
www.lesclesdesaintcast.fr

Locn' tour Villa & Resort

02 21 61 00 30
www.conciergerie.locntour.fr

Conception : Dinan-Cap Fréhel Tourisme / L'OURS EN PLUS.
Liste non exhaustive. Informations récoltées en Janvier 2023. La responsabilité de Dinan Cap Fréhel Tourisme n'est engagée en aucune facon concernant les tarifs et les disponibilités. Nous vous conseillons de vous rapprocher du propriétaire.

INFORMATION & CONSEIL

DINAN CAP-FRÉHEL TOURISME

www.dinan-capfrehel.com / infos@dinan-capfrehel.com

Du lundi au samedi au **0 825 95 01 22** Service 0,15 € / min + prix appel

9, rue du château BP 65 261
22105 DINAN Cedex