

Mise à jour

des disponibilités sur l'espace pro



Mise à jour disponibilité

- Rappel
- Comment mettre à jour ses disponibilités sur votre espace pro ?





Rappel

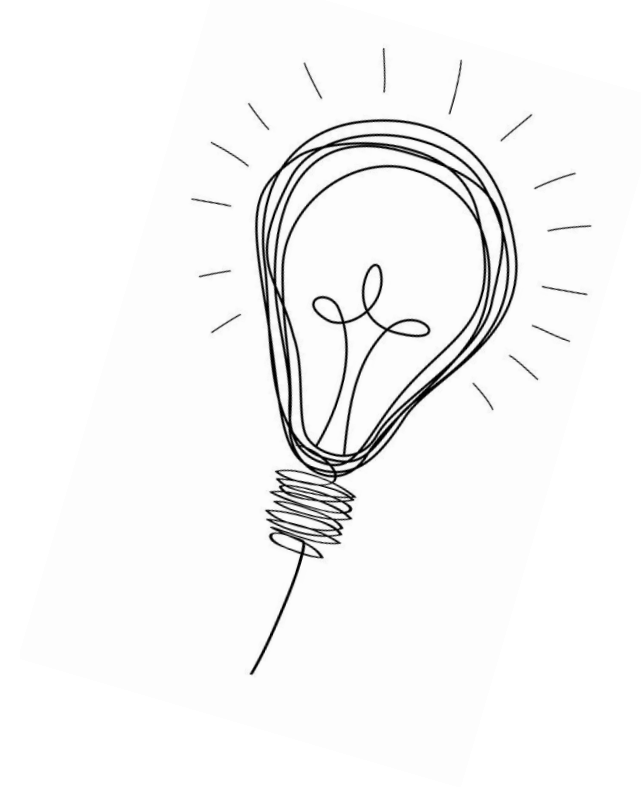

Rappel

- Mise à jour importante pour vous, les clients et l'Office
- La modification d'un planning est instantanée



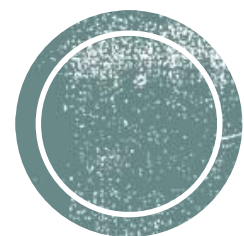

La mise à jour des disponibilités



La connexion

- Se connecter à l'espace Pro : pro.dinan.ingenie.fr
- Indiquer votre identifiant et votre mot de passe
- Valider

Espace Pro - OT Dinan



Utilisateur :

Mot de passe :

Connexion 



pro.dinan.ingenie.fr : inscrire dans la barre de navigation

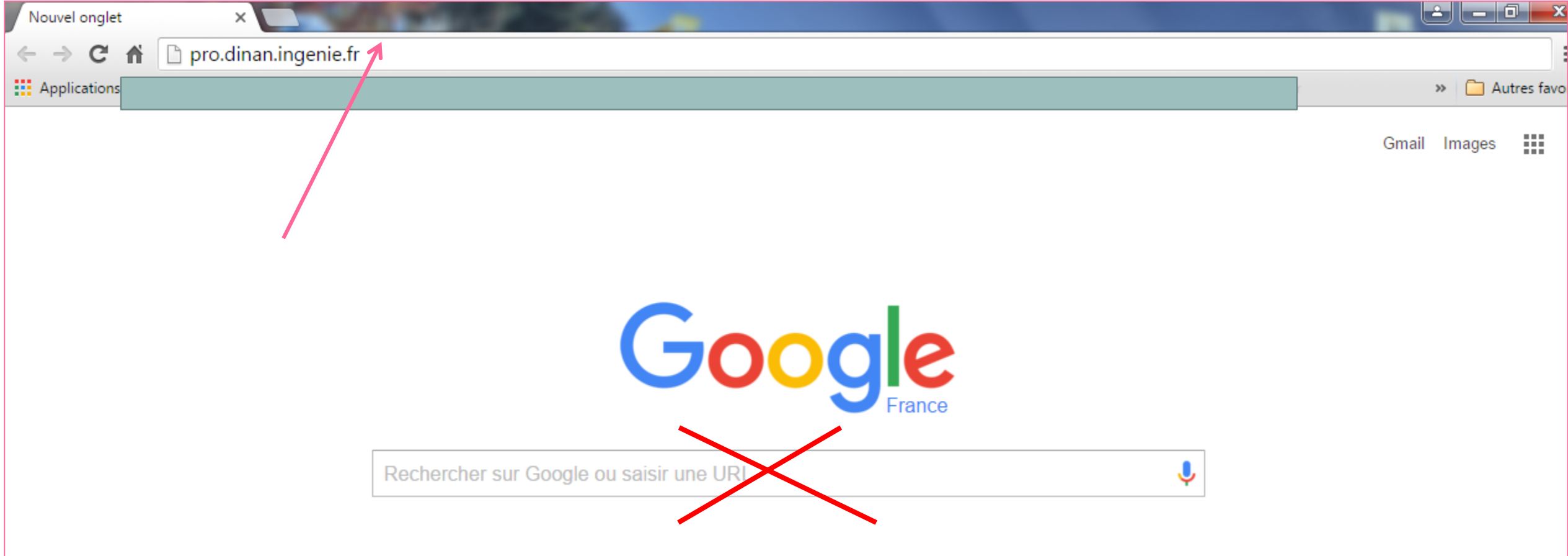

Vocabulaire :

Planning **ouvert** : disponible

Planning **fermé** : non disponible

Le planning apparaît automatiquement fermé à la création de votre annonce !

Page d'accueil & onglets



- Cliquer sur : **Plannings**

- Page d'accueil des plannings : 3 onglets



-Cliquer sur : Planning global puis sur rechercher pour voir vos hébergements



Plannings

Planning global

Planning des prestations

Planning annuel d'une prestation



Sélection des plannings

* Type de prestataire : Location meublée (G)



Rechercher

Stock : 99999 - Disponibilités



Date :



- Cliquer sur : Planning annuel d'une prestation pour pouvoir modifier le planning



Plannings

Planning global | Planning des prestations | **Planning annuel d'une prestation**



Sélection des plannings

* Type de prestataire :	Location meublée (G)	▼	Rechercher
Stock :	99999 - Disponibilités	▼	
Date :			
* Prestataire :	Monsieur XXX	Par nom	
	▼ Depuis la liste		
* Prestation :		Par code	
	-----	▼ Depuis la liste	



Planning annuel d'une prestation

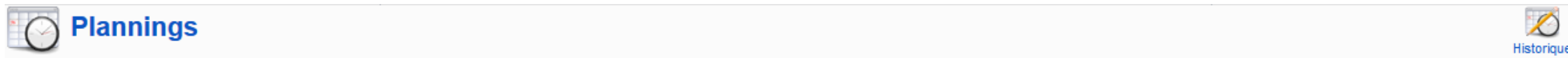

Planning global | **Planning des prestations** | Planning annuel d'une prestation

Sélection des plannings

* Type de prestataire : Location meublée (G)
Stock : 99999 - Disponibilités
Date :
* Prestataire :
* Prestation : Les Tamaris 1
Les Tamaris 2
Les Tamaris 3

Rechercher

Annuler la recherche en cours.

Rappel : Prestataire ≠ Prestation

Les différents hébergements sont dans « Prestataires ».

Cliquer sur chaque hébergement et ensuite sur « Rechercher » pour voir apparaître le planning.

Pour ceux qui ont plusieurs types d'hébergements : Votre code d'accès vous permet de les mettre à jour .



Planning annuel d'une prestation



Les plannings

Planning global | Planning et tarifs des prestations | **Planning annuel d'une prestation**



Sélection des plannings

* Type de prestataire :	Hôtel, Chambre d'hôtes, Résidence... (H)	
Stock :		
Date :		
* Prestataire :	Chalet Western(CHALETWESTERN) Mobils-Homes(MOBILHOMESLIGUET) Roulotte de Bretagne 2(ROULOTTE2) Roulotte de Bretagne 3(ROULOTTE3) Roulotte de Bretagne 1(ROULOTTEDEBRETAGNE) Tipi 1(TIPI)	
* Prestation :		Depuis la liste

Rechercher

Cliquer sur les prestations et ensuite sur « Rechercher » pour voir apparaître le planning.

Pour certains hébergements, il y aura plusieurs prestations (ex : Chalet, mobils-home, chambre double etc...)



Planning des prestations

➔ Pour chaque mois : vue détaillée de toutes les prestations

Planning 2016 : Monsieur XX

	<< 2015	janvier	février	mars	avril	mai	juin	juillet	août	septembre	octobre	novembre	décembre	2017 >>																					
Semaines du lundi 28 mars 2016 au dimanche 01 mai 2016																																			
	Semaine 13				Semaine 14				Semaine 15				Semaine 16			Semaine 17																			
	lun.	mar.	mer.	jeu.	ven.	sam.	dim.	lun.	mar.	mer.	jeu.	ven.	sam.	dim.	lun.	mar.	mer.	jeu.	ven.	sam.	dim.	lun.	mar.	mer.	jeu.	ven.	sam.	dim.							
	28	29	30	31	01	02	03	04	05	06	07	08	09	10	11	12	13	14	15	16	17	18	19	20	21	22	23	24	25	26	27	28	29	30	01
Chambre 1																																			
Libre	1	1	1	1	1	1	1	1	1	1	1	1	1	1	1	1	1	1	1	1	1	1	1	1	1	1	1	1	1	1	1	1			
Option																																			
Réservation																																			
Type tarif																																			
Chambre 2																																			
Libre	1	1	1	1	1	1	1	1	1	1	1	1	1	1	1	1	1	1	1	1	1	1	1	1	1	1	1	1	1	1	1	1			
Option																																			
Réservation																																			
Type tarif																																			
Chambre 3																																			
Libre	1	1	1	1	1	1	1	1	1	1	1	1	1	1	1	1	1	1	1	1	1	1	1	1	1	1	1	1	1	1	1	1			
Option																																			
Réservation																																			
Type tarif																																			
Chambre 4																																			
Libre	1	1	1	1	1	1	1	1	1	1	1	1	1	1	1	1	1	1	1	1	1	1	1	1	1	1	1	1	1	1	1	1			
Option																																			
Réservation																																			
Type tarif																																			

Légende :

- Libre : ■ - Fermé : ■ - Option : ■ - Réservation : ■ - Type de tarif : (Grand Public : ■)



Planning annuel

➔ Pour chaque prestation :
Vue détaillée mois par mois

[Planning global](#) | [Planning des prestations](#) | [Planning annuel d'une prestation](#)

Sélection des plannings

* Type de prestataire :

Stock :

Date :

* Prestataire : Par code

Monsieur XX Depuis la liste

* Prestation : Par code

Chambre 1 Depuis la liste

Annuler la recherche en cours.

Recherche :

Chambre 1
 Chambre 2
 Chambre 3

mai 2016	Sem. 17	Sem. 18						Sem. 19						Sem. 20						Sem. 21						Sem. 22				
	dim. 01	lun. 02	mar. 03	mer. 04	jeu. 05	ven. 06	sam. 07	dim. 08	lun. 09	mar. 10	mer. 11	jeu. 12	ven. 13	sam. 14	dim. 15	lun. 16	mar. 17	mer. 18	jeu. 19	ven. 20	sam. 21	dim. 22	lun. 23	mar. 24	mer. 25	jeu. 26	ven. 27	sam. 28	dim. 29	lun. 30
Libre	1	1	1	1	1	1	1	1	1	1	1	1	1	1	1	1	1	1	1	1	1	1	1	1	1	1	1	1	1	1
Option																														
Réservation																														
Type tarif																														

juin 2016	Sem. 22					Sem. 23					Sem. 24					Sem. 25					Sem. 26										
	mer. 01	jeu. 02	ven. 03	sam. 04	dim. 05	lun. 06	mar. 07	mer. 08	jeu. 09	ven. 10	sam. 11	dim. 12	lun. 13	mar. 14	mer. 15	jeu. 16	ven. 17	sam. 18	dim. 19	lun. 20	mar. 21	mer. 22	jeu. 23	ven. 24	sam. 25	dim. 26	lun. 27	mar. 28	mer. 29	jeu. 30	
Libre	1	1	1	1	1	1	1	1	1	1	1															1	1	1	1	1	1
Option																															
Réservation																															
Type tarif																															

juillet 2016	Sem. 26			Sem. 27						Sem. 28						Sem. 29						Sem. 30									
	ven. 01	sam. 02	dim. 03	lun. 04	mar. 05	mer. 06	jeu. 07	ven. 08	sam. 09	dim. 10	lun. 11	mar. 12	mer. 13	jeu. 14	ven. 15	sam. 16	dim. 17	lun. 18	mar. 19	mer. 20	jeu. 21	ven. 22	sam. 23	dim. 24	lun. 25	mar. 26	mer. 27	jeu. 28	ven. 29	sam. 30	dim. 31
Libre	1									1	1	1	1	1	1	1	1	1	1	1	1	1	1	1	1	1	1	1	1	1	
Option																															
Réservation																															
Type tarif																															



Ouvrir & fermer une période du planning

- Même procédé sur les différents planning (global, prestations, annuel)

The image shows a planning interface for 'Chambre 1' with a modal window for 'Modification de planning'. The modal window has the following fields and options:

- 1 - Période:** Du 11/06/2016 au 18/06/2016. Below it, 'Choisir des jours de la semaine' with buttons for 'lun', 'mar', 'mer', 'jeu', 'ven', 'sam', 'dim', each with a checked checkbox.
- 2 - Action à faire sur le planning:** Type d'action: Ouvrir Fermer.
- Buttons: 'Annuler' and 'Enregistrer'.

Five numbered callouts explain the steps:

1. Cliquer sur la date d'arrivée et la date de départ
2. Une fenêtre s'ouvre
3. Possibilité de changer les dates à la main
4. Sélectionner « ouvrir » (disponible) ou « fermer » (non disponible)
5. Enregistrer



mai 2016	Sem. 17	Sem. 18							Sem. 19							Sem. 20							Sem. 21							Sem. 22	
	dim. 01	lun. 02	mar. 03	mer. 04	jeu. 05	ven. 06	sam. 07	dim. 08	lun. 09	mar. 10	mer. 11	jeu. 12	ven. 13	sam. 14	dim. 15	lun. 16	mar. 17	mer. 18	jeu. 19	ven. 20	sam. 21	dim. 22	lun. 23	mar. 24	mer. 25	jeu. 26	ven. 27	sam. 28	dim. 29	lun. 30	mar. 31
Libre	1	1	1	1	1	1	1	1	1	1	1	1	1	1	1	1	1	1	1	1	1	1	1	1	1	1	1	1	1	1	
Option																															
Réservation																															
Type tarif																															

juin 2016	Sem. 22					Sem. 23					Sem. 24					Sem. 25					Sem. 26								
	mer. 01	jeu. 02	ven. 03	sam. 04	dim. 05	lun. 06	mar. 07	mer. 08	jeu. 09	ven. 10	sam. 11	dim. 12	lun. 13	mar. 14	mer. 15	jeu. 16	ven. 17	sam. 18	dim. 19	lun. 20	mar. 21	mer. 22	jeu. 23	ven. 24	sam. 25	dim. 26	lun. 27	mar. 28	mer. 29
Libre	1	1	1	1	1	1	1	1	1	1	1	1	1	1	1	1	1	1	1	1	1	1	1	1	1	1	1	1	1
Option																													
Réservation																													
Type tarif																													

juillet 2016	Sem. 26			Sem. 27					Sem. 28					Sem. 29					Sem. 30											
	ven. 01	sam. 02	dim. 03	lun. 04	mar. 05	mer. 06	jeu. 07	ven. 08	sam. 09	dim. 10	lun. 11	mar. 12	mer. 13	jeu. 14	ven. 15	sam. 16	dim. 17	lun. 18	mar. 19	mer. 20	jeu. 21	ven. 22	sam. 23	dim. 24	lun. 25	mar. 26	mer. 27	jeu. 28	ven. 29	sam. 30
Libre	1	1	1	1	1	1	1	1	1	1	1	1	1	1	1	1	1	1	1	1	1	1	1	1	1	1	1	1	1	
Option																														
Réservation																														
Type tarif																														

➔ La période fermée correspond aux nuits réservées (et non pas aux jours)



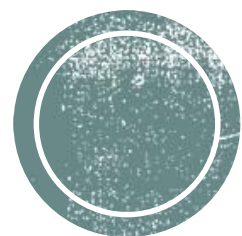

Merci de votre attention !

Laurence BOYER
l.boyer@dinan-capfrehel.com

